

TWR: 118.4

ELEV AD 36 FT
VAR 9° E (17)

LORETO
AEROPUERTO INTL
INTL AIRPORT

DEPARTURE RWY 34

TA: 18500 FT

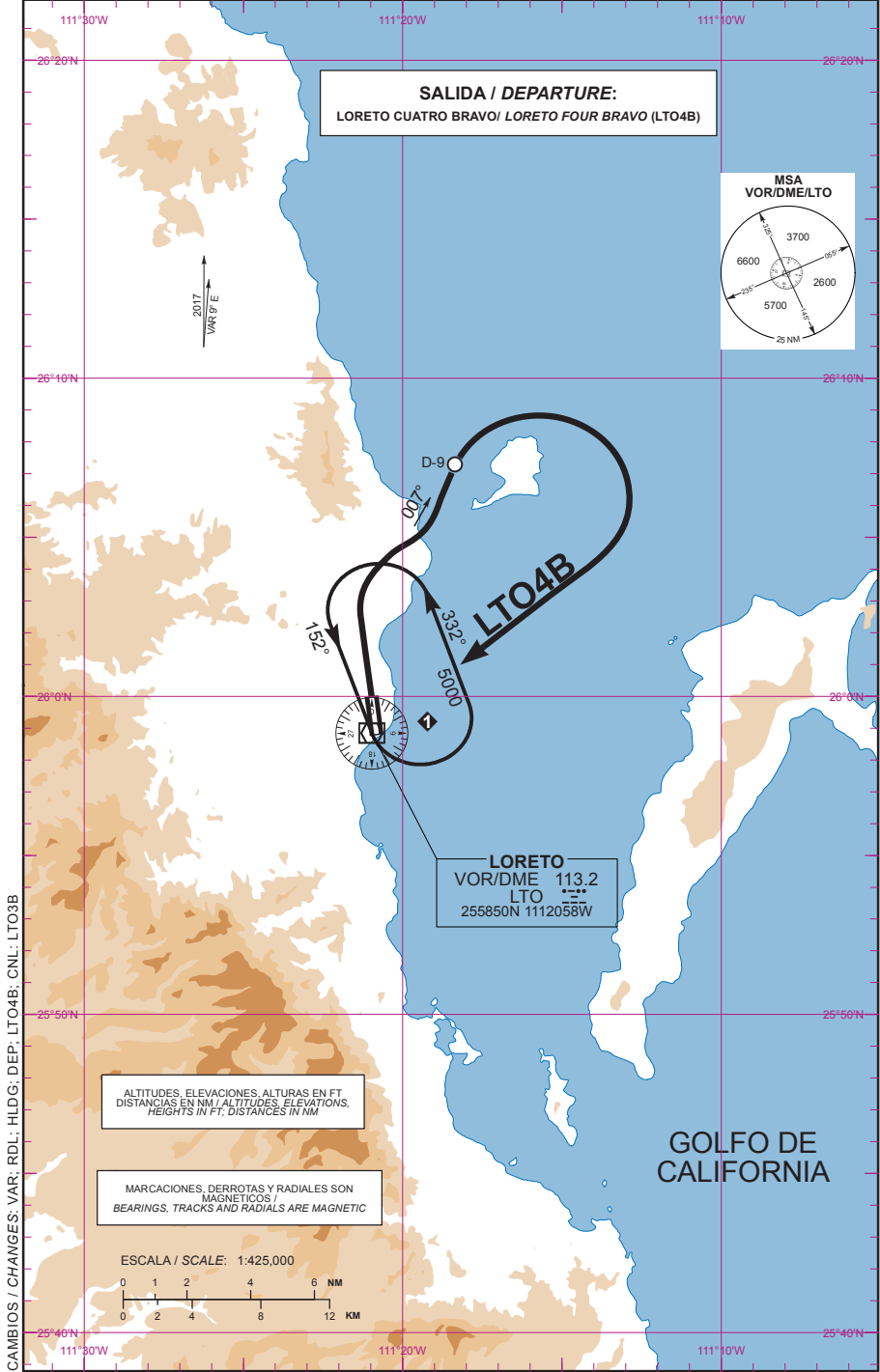

SALIDA PISTA 34:**SALIDA: LORETO CUATRO BRAVO (LTO4B)**

ASCIENDA EN RUMBO DE PISTA HASTA ALCANZAR **500 FT**, VIRE A LA **DERECHA**, PROSIGA EN RADIAL **007°** HASTA **D-9** (EN CASO DE FALLA DEL **DME** HASTA ALCANZAR **2100 FT**) EFECTUE VIRAJE DE GOTA A LA **DERECHA** DENTRO DE **12 NM** HACIA EL **VOR/DME/LTO** Y ABANDONELO DE ACUERDO CON LA **(1)** ALTITUD MINIMA DE LA RUTA ASIGNADA O INSTRUCCIONES DEL ATC

ESTA SALIDA REQUIERE UN GRADIENTE MINIMO DE ASCENSO DE **260 FT/NM** HASTA ALCANZAR **6000 FT**

DEPARTURE RWY 34:**DEPARTURE: LORETO FOUR BRAVO (LTO4B)**

CLIMB ON **RUNWAY HEADING** UNTIL REACHING **500 FT** THEN TURN **RIGHT** AND PROCEED ON **LTO R-007°** TO **D-9 LTO** (OR **2100 FT** IN CASE **DME** FAILURE) TURN **RIGHT** WITHIN **12 NM** TO **VOR/DME/LTO** AND CROSS IT ACCORDING TO THE **(1)** MINIMUM CROSSING ALTITUDE OR ATC INSTRUCTIONS

THIS SID REQUIRES A MINIMUM CLIMB GRADIENT OF **260 FT/NM** UNTIL CROSSING **6000FT**

*PDG VEL (GS) KTS	80	100	120	140	160	180	200
4.3% (FT/MIN)	347	433	520	607	693	780	867

(1) ALTITUD MINIMA PARA ABANDONAR EL VOR/DME/LTO:**(1) MINIMUM CROSSING ALTITUDE AT VOR/DME/LTO:**

A/TO	CEN	V-42	UJ-2	4000
A/TO	LMM	V-27		4000
A/TO	SJD	V-4		4000
A/TO	LAP	V-1E	UJ-1E	4000
A/TO	LAP	V-1	J-1	4000
A/TO	LAP	V-1W	UJ-20	4000
A/TO	GRN	V-1-42	UJ-20, J-1	4000
A/TO	MXL		UT-25	4000
A/TO	GYM	V-393		4000