

GEN 0.4 LISTA DE VERIFICACION DE PÁGINAS DE LA AIP

PAGINA	FECHA	No. de AMDT
--------	-------	-------------

GEN		
0.1-1	28-JUN-12	04/12 (395)
0.1-2	28-JUN-12	04/12 (395)
0.1-3	ABR-15-04	01/04 (330)
0.2-1	05-OCT-23	AIRAC 10/23
0.2-2	05-OCT-23	AIRAC 10/23
0.3-1	05-OCT-23	AIRAC 10/23
0.4-1	05-OCT-23	AIRAC 10/23
0.4-2	05-OCT-23	AIRAC 10/23
0.4-3	05-OCT-23	AIRAC 10/23
0.4-4	05-OCT-23	AIRAC 10/23
0.4-5	05-OCT-23	AIRAC 10/23
0.4-6	05-OCT-23	AIRAC 10/23
0.4-7	05-OCT-23	AIRAC 10/23
0.4-8	05-OCT-23	AIRAC 10/23
0.4-9	05-OCT-23	AIRAC 10/23
0.4-10	05-OCT-23	AIRAC 10/23
0.4-11	05-OCT-23	AIRAC 10/23
0.5-1	28-JUL-11	08/11 (386)
0.6-1	ABR-15-04	04/04 (333)
1.1-1	18-MAY-23	AIRAC 05/23
1.2-1	04-ABR-13	AIRAC 03/13
1.2-2	04-ABR-13	AIRAC 03/13
1.2-3	04-ABR-13	AIRAC 03/13
1.2-4	04-ABR-13	AIRAC 03/13
1.2-5	04-ABR-13	AIRAC 03/13
1.2-6	04-ABR-13	AIRAC 03/13
1.2-7	04-ABR-13	AIRAC 03/13
1.2-8	04-ABR-13	AIRAC 03/13
1.3-1	ABR-15-04	01/04 (330)
1.3-2	ABR-15-04	01/04 (330)
1.3-3	ABR-15-04	01/04 (330)
1.4-1	ABR-15-04	01/04 (330)
1.4-2	ABR-15-04	01/04 (330)
1.4-3	ABR-15-04	01/04 (330)
1.5-1	ABR-15-04	04/04 (333)
1.5-2	ABR-15-04	04/04 (333)
1.5-3	ABR-15-04	04/04 (333)
1.6-1	17-OCT-13	AIRAC 07/13
1.7-1	13-JUL-23	AIRAC 07/23
1.7-2	13-JUL-23	AIRAC 07/23
1.7-3	13-JUL-23	AIRAC 07/23
1.7-4	13-JUL-23	AIRAC 07/23
2.1-1	07-SEP-23	AIRAC 09/23
2.1-2	07-SEP-23	AIRAC 09/23
2.1-3	07-SEP-23	AIRAC 09/23
2.1-4	07-SEP-23	AIRAC 09/23
2.2-1	30-ABR-15	AIRAC 05/15
2.2-2	30-ABR-15	AIRAC 05/15
2.2-3	03-ENE-19	AIRAC 01/19
2.2-4	03-ENE-19	AIRAC 01/19
2.2-5	11-OCT-18	AIRAC 11/18
2.2-6	03-ENE-19	AIRAC 01/19
2.2-7	30-ABR-15	AIRAC 05/15
2.2-8	30-ABR-15	AIRAC 05/15
2.2-9	03-ENE-19	AIRAC 01/19
2.2-10	30-ABR-15	AIRAC 05/15
2.3-1	26-JUL-12	05/12 (396)
2.3-2	21-JUL-16	AIRAC 08/16
2.3-3	18-AGO-16	AIRAC 09/16
2.3-4	26-JUL-12	05/12 (396)
2.4-1	05-OCT-23	AIRAC 10/23
2.4-2	05-OCT-23	AIRAC 10/23
2.5-1	01-DIC-22	AIRAC 12/22
2.6-1	ABR-15-04	01/04 (330)
2.6-2	ABR-15-04	01/04 (330)
2.7-1	05-OCT-23	AIRAC 10/23
2.7-2	05-OCT-23	AIRAC 10/23
2.7-3	05-OCT-23	AIRAC 10/23
2.7-4	05-OCT-23	AIRAC 10/23
2.7-5	05-OCT-23	AIRAC 10/23
2.7-6	05-OCT-23	AIRAC 10/23
2.7-7	05-OCT-23	AIRAC 10/23
2.7-8	05-OCT-23	AIRAC 10/23
2.7-9	05-OCT-23	AIRAC 10/23
2.7-10	05-OCT-23	AIRAC 10/23
2.7-11	05-OCT-23	AIRAC 10/23
2.7-12	05-OCT-23	AIRAC 10/23
2.7-13	05-OCT-23	AIRAC 10/23
2.7-14	05-OCT-23	AIRAC 10/23
2.7-15	05-OCT-23	AIRAC 10/23

PAGINA	FECHA	No. de AMDT
--------	-------	-------------

2.7-16	05-OCT-23	AIRAC 10/23
2.7-17	05-OCT-23	AIRAC 10/23
2.7-18	05-OCT-23	AIRAC 10/23
2.7-19	05-OCT-23	AIRAC 10/23
2.7-20	05-OCT-23	AIRAC 10/23
3.1-1	02-DIC-21	AIRAC 12/21
3.1-2	02-DIC-21	AIRAC 12/21
3.1-3	02-DIC-21	AIRAC 12/21
3.1-4	02-DIC-21	AIRAC 12/21
3.1-5	05-OCT-23	AIRAC 10/23
3.1-6	24-FEB-22	AIRAC 02/22
3.2-1	29-DIC-22	AIRAC 13/22
3.2-2	29-DIC-22	AIRAC 13/22
3.3-1	02-DIC-21	AIRAC 12/21
3.3-2	02-DIC-21	AIRAC 12/21
3.3-3	02-DIC-21	AIRAC 12/21
3.3-4	24-FEB-22	AIRAC 02/22
3.4-1	OCT-27-05	08/05 (347)
3.4-2	OCT-27-05	08/05 (347)
3.5-1	02-DIC-21	AIRAC 12/21
3.5-2	07-DIC-17	AIRAC 13/17
3.5-3	07-DIC-17	AIRAC 13/17
3.5-4	24-FEB-22	AIRAC 02/22
3.5-5	07-DIC-17	AIRAC 13/17
3.5-6	24-FEB-22	AIRAC 02/22
3.5-7	20-JUN-19	AIRAC 07/19
3.5-8	07-DIC-17	AIRAC 13/17
3.5-9	07-DIC-17	AIRAC 13/17
3.5-10	07-DIC-17	AIRAC 13/17
3.5-11	07-DIC-17	AIRAC 13/17
3.6-1	18-MAY-23	AIRAC 05/23
3.6-2	18-MAY-23	AIRAC 05/23
3.6-3	18-MAY-23	AIRAC 05/23
3.6-4	18-MAY-23	AIRAC 05/23
3.6-5	18-MAY-23	AIRAC 05/23
3.6-6	18-MAY-23	AIRAC 05/23
3.6-7	18-MAY-23	AIRAC 05/23
3.6-8	18-MAY-23	AIRAC 05/23
3.6-9	18-MAY-23	AIRAC 05/23
4.1-1	ABR-15-04	01/04 (330)
4.2-1	22-ABR-21	AIRAC 04/21
4.2-2	17JUN-21	AIRAC 06/21
4.2-3	17JUN-21	AIRAC 06/21
4.2-4	16-OCT-14	AIRAC 03/14
ENR		
0.6-1	25-AGO-11	09/11 (387)
1.1-1	SEP-29-05	06/05 (345)
1.1-2	SEP-29-05	06/05 (345)
1.1-3	SEP-29-05	06/05 (345)
1.1-4	SEP-29-05	06/05 (345)
1.1-5	SEP-29-05	06/05 (345)
1.1-6	SEP-29-05	06/05 (345)
1.1-7	SEP-29-05	06/05 (345)
1.1-8	SEP-29-05	06/05 (345)
1.1-9	SEP-29-05	06/05 (345)
1.1-10	SEP-29-05	06/05 (345)
1.1-11	SEP-29-05	06/05 (345)
1.1-12	SEP-29-05	06/05 (345)
1.1-13	17-OCT-13	AIRAC 07/13
1.1-15	SEP-29-05	06/05 (345)
1.1-16	SEP-29-05	06/05 (345)
1.1-17	11-OCT-18	AIRAC 11/18
1.1-18	24-FEB-22	AIRAC 02/22
1.1-19	SEP-29-05	06/05 (345)
1.1-20	SEP-29-05	06/05 (345)
1.1-21	SEP-29-05	06/05 (345)
1.1-22	SEP-29-05	06/05 (345)
1.1-23	04-ENE-18	AIRAC 01/18
1.1-24	04-ENE-18	AIRAC 01/18
1.1-25	SEP-29-05	06/05 (345)
1.1-26	SEP-29-05	06/05 (345)
1.1-27	SEP-29-05	06/05 (345)
1.2-1	24-FEB-22	AIRAC 02/22
1.2-2	24-FEB-22	AIRAC 02/22
1.2-3	24-FEB-22	AIRAC 02/22
1.3-1	24-FEB-22	AIRAC 02/22
1.3-2	24-FEB-22	AIRAC 02/22
1.3-3	24-FEB-22	AIRAC 02/22
1.3-4	24-FEB-22	AIRAC 02/22
1.3-5	24-FEB-22	AIRAC 02/22

PAGINA	FECHA	No. de AMDT
--------	-------	-------------

1.4-1	15-DIC-11	13/11 (391)
1.4-2	17-OCT-13	AIRAC 07/13
1.4-3	15-DIC-11	13/11 (391)
1.4-4	24-FEB-22	AIRAC 02/22
1.4-5	24-FEB-22	AIRAC 02/22
1.4-6	23-MAR-23	AIRAC 03/23
1.5-1	SEP-29-05	06/05 (345)
1.5-2	SEP-29-05	06/05 (345)
1.5-3	SEP-29-05	06/05 (345)
1.5-4	SEP-29-05	06/05 (345)
1.5-5	SEP-29-05	06/05 (345)
1.6-1	04-ENE-18	AIRAC 01/18
1.6-2	24-FEB-22	AIRAC 02/22
1.6-3	16-DIC-10	04/10 (378)
1.6-4	16-DIC-10	04/10 (378)
1.6-5	SEP-29-05	06/05 (345)
1.6-6	SEP-29-05	06/05 (345)
1.6-7	20-JUN-19	AIRAC 07/19
1.7-1	SEP-29-05	06/05 (345)
1.8-1	SEP-29-05	06/05 (345)
1.9-1	17JUN-21	AIRAC 06/21
1.10-1	15-NOV-12	AIRAC 09/12
1.10-2	15-NOV-12	AIRAC 09/12
1.10-3	15-NOV-12	AIRAC 09/12
1.10-4	15-NOV-12	AIRAC 09/12
1.10-5	15-NOV-12	AIRAC 09/12
1.10-6	15-NOV-12	AIRAC 09/12
1.10-7	15-NOV-12	AIRAC 09/12
1.10-8	15-NOV-12	AIRAC 09/12
1.10-9	15-NOV-12	AIRAC 09/12
1.10-10	15-NOV-12	AIRAC 09/12
1.10-11	15-NOV-12	AIRAC 09/12
1.10-12	15-NOV-12	AIRAC 09/12
1.10-13	15-NOV-12	AIRAC 09/12
1.10-14	15-NOV-12	AIRAC 09/12
1.10-15	15-NOV-12	AIRAC 09/12
1.10-16	15-NOV-12	AIRAC 09/12
1.10-17	15-NOV-12	AIRAC 09/12
1.10-18	15-NOV-12	AIRAC 09/12
1.10-19	15-NOV-12	AIRAC 09/12
1.10-20	15-NOV-12	AIRAC 09/12
1.11-1	15-NOV-12	AIRAC 09/12
1.11-2	19-MAY-22	AIRAC 05/22
1.11-3	05-OCT-23	AIRAC 10/23
1.11-4	24-FEB-22	AIRAC 02/22
1.12-1	02-ENE-20	AIRAC 01/20
1.12-2	02-ENE-20	AIRAC 01/20
1.12-3	02-ENE-20	AIRAC 01/20
1.12-4	02-ENE-20	AIRAC 01/20
1.12-5	02-ENE-20	AIRAC 01/20
1.12-6	02-ENE-20	AIRAC 01/20
1.12-7	02-ENE-20	AIRAC 01/20
1.12-8	02-ENE-20	AIRAC 01/20
1.13-1	27-JUN-13	AIRAC 05/13
1.14-1	DIC-21-06	05/06 (353)
1.14-2	DIC-21-06	05/06 (353)
1.14-3	DIC-21-06	05/06 (353)
1.14-4	DIC-21-06	05/06 (353)
1.14-5	SEP-29-05	06/05 (345)
1.14-6	SEP-29-05	06/05 (345)
1.14-7	SEP-29-05	06/05 (345)
2.1-1	25-MAR-21	AIRAC 03/21
2.1-3	01-MAR-18	AIRAC 03/18
2.1-5	31-DIC-20	AIRAC 14/20
2.1-7	24-MAY-18	AIRAC 06/18
2.1-9	17JUN-21	AIRAC 06/21
2.1-11	25-MAR-21	AIRAC 03/21
2.1-12	25-MAR-21	AIRAC 03/21
2.1-13	17JUN-21	AIRAC 06/21
2.1-14	17JUN-21	AIRAC 06/21
2.1-15	25-MAR-21	AIRAC 03/21
2.1-16	25-MAR-21	AIRAC 03/21
2.1-17	25-MAR-21	AIRAC 03/21
2.1-18	25-MAR-21	AIRAC 03/21
2.1-19	25-MAR-21	AIRAC 03/21
2.1-20	25-MAR-21	AIRAC 03/21
2.1-21	25-MAR-21	AIRAC 03/21
2.1-22	25-MAR-21	AIRAC 03/21
2.1-23	25-MAR-21	AIRAC 03/21
2.1-24	13-JUL-23	AIRAC 07/23
2.1-25	13-JUL-23	AIRAC 07/23

PAGINA	FECHA	No. de AMDT
2.1-26	18-MAY-23	AIRAC 05/23
2.1-27	18-MAY-23	AIRAC 05/23
2.1-28	18-MAY-23	AIRAC 05/23
2.1-29	18-MAY-23	AIRAC 05/23
2.1-30	18-MAY-23	AIRAC 05/23
2.1-31	18-MAY-23	AIRAC 05/23
2.1-32	18-MAY-23	AIRAC 05/23
2.1-33	13-JUL-23	AIRAC 07/23
2.1-34	18-MAY-23	AIRAC 05/23
2.1-35	18-MAY-23	AIRAC 05/23
2.1-36	18-MAY-23	AIRAC 05/23
2.1-37	18-MAY-23	AIRAC 05/23
2.1-38	18-MAY-23	AIRAC 05/23
2.1-39	18-MAY-23	AIRAC 05/23
2.1-40	18-MAY-23	AIRAC 05/23
2.1-41	18-MAY-23	AIRAC 05/23
2.1-42	18-MAY-23	AIRAC 05/23
2.1-43	18-MAY-23	AIRAC 05/23
2.1-44	18-MAY-23	AIRAC 05/23
2.2-1	18-MAY-23	AIRAC 05/23
2.2-2	05-OCT-23	AIRAC 10/23
2.2-3	18-MAY-23	AIRAC 05/23
2.2-4	18-MAY-23	AIRAC 05/23
2.2-5	18-MAY-23	AIRAC 05/23
2.2-6	07-SEP-23	AIRAC 09/23
2.2-7	07-SEP-23	AIRAC 09/23
2.2-8	09-SEP-21	AIRAC 09/21
2.2-9	09-SEP-21	AIRAC 09/21
3.1-1	16-JUN-22	AIRAC 06/22
3.1-2	24-FEB-22	AIRAC 02/22
3.1-3	24-FEB-22	AIRAC 02/22
3.1-4	24-FEB-22	AIRAC 02/22
3.1-5	16-JUN-22	AIRAC 06/22
3.1-6	16-JUN-22	AIRAC 06/22
3.1-7	16-JUN-22	AIRAC 06/22
3.1-8	16-JUN-22	AIRAC 06/22
3.1-9	16-JUN-22	AIRAC 06/22
3.1-10	16-JUN-22	AIRAC 06/22
3.1-11	24-FEB-22	AIRAC 02/22
3.1-12	24-FEB-22	AIRAC 02/22
3.1-13	24-FEB-22	AIRAC 02/22
3.1-14	16-JUN-22	AIRAC 06/22
3.1-15	24-FEB-22	AIRAC 02/22
3.1-16	24-FEB-22	AIRAC 02/22
3.1-17	16-JUN-22	AIRAC 06/22
3.1-18	24-FEB-22	AIRAC 02/22
3.1-19	24-FEB-22	AIRAC 02/22
3.1-20	16-JUN-22	AIRAC 06/22
3.1-21	16-JUN-22	AIRAC 06/22
3.1-22	16-JUN-22	AIRAC 06/22
3.1-23	16-JUN-22	AIRAC 06/22
3.1-24	16-JUN-22	AIRAC 06/22
3.1-25	24-FEB-22	AIRAC 02/22
3.1-26	24-FEB-22	AIRAC 02/22
3.1-27	24-FEB-22	AIRAC 02/22
3.1-28	16-JUN-22	AIRAC 06/22
3.1-29	16-JUN-22	AIRAC 06/22
3.1-30	24-FEB-22	AIRAC 02/22
3.1-31	24-FEB-22	AIRAC 02/22
3.1-32	24-FEB-22	AIRAC 02/22
3.1-33	24-FEB-22	AIRAC 02/22
3.1-34	24-FEB-22	AIRAC 02/22
3.1-35	24-FEB-22	AIRAC 02/22
3.1-36	16-JUN-22	AIRAC 06/22
3.1-37	16-JUN-22	AIRAC 06/22
3.1-38	24-FEB-22	AIRAC 02/22
3.1-39	24-FEB-22	AIRAC 02/22
3.1-40	24-FEB-22	AIRAC 02/22
3.1-41	24-FEB-22	AIRAC 02/22
3.2-1	24-FEB-22	AIRAC 02/22
3.2-2	16-JUN-22	AIRAC 06/22
3.2-3	16-JUN-22	AIRAC 06/22
3.2-4	16-JUN-22	AIRAC 06/22
3.2-5	24-FEB-22	AIRAC 02/22
3.2-6	24-FEB-22	AIRAC 02/22
3.2-7	24-FEB-22	AIRAC 02/22
3.2-8	16-JUN-22	AIRAC 06/22
3.2-9	16-JUN-22	AIRAC 06/22
3.2-10	24-FEB-22	AIRAC 02/22
3.2-11	24-FEB-22	AIRAC 02/22
3.2-12	24-FEB-22	AIRAC 02/22
3.2-13	24-FEB-22	AIRAC 02/22
3.2-14	24-FEB-22	AIRAC 02/22
3.2-15	24-FEB-22	AIRAC 02/22
3.2-16	24-FEB-22	AIRAC 02/22

PAGINA	FECHA	No. de AMDT
3.2-17	24-FEB-22	AIRAC 02/22
3.2-18	16-JUN-22	AIRAC 06/22
3.2-19	24-FEB-22	AIRAC 02/22
3.2-20	24-FEB-22	AIRAC 02/22
3.2-21	24-FEB-22	AIRAC 02/22
3.2-22	24-FEB-22	AIRAC 02/22
3.2-23	24-FEB-22	AIRAC 02/22
3.2-24	16-JUN-22	AIRAC 06/22
3.2-25	24-FEB-22	AIRAC 02/22
3.2-26	24-FEB-22	AIRAC 02/22
3.2-27	24-FEB-22	AIRAC 02/22
3.2-28	16-JUN-22	AIRAC 06/22
3.2-29	24-FEB-22	AIRAC 02/22
3.2-30	24-FEB-22	AIRAC 02/22
3.2-31	16-JUN-22	AIRAC 06/22
3.2-32	24-FEB-22	AIRAC 02/22
3.2-33	24-FEB-22	AIRAC 02/22
3.2-34	24-FEB-22	AIRAC 02/22
3.2-35	16-JUN-22	AIRAC 06/22
3.2-36	23-FEB-23	AIRAC 02/23
3.2-37	24-FEB-22	AIRAC 02/22
3.2-38	16-JUN-22	AIRAC 06/22
3.2-39	24-FEB-22	AIRAC 02/22
3.2-40	16-JUN-22	AIRAC 06/22
3.2-41	16-JUN-22	AIRAC 06/22
3.2-42	24-FEB-22	AIRAC 02/22
3.2-43	24-FEB-22	AIRAC 02/22
3.2-44	24-FEB-22	AIRAC 02/22
3.2-45	16-JUN-22	AIRAC 06/22
3.2-46	16-JUN-22	AIRAC 06/22
3.3-1	24-FEB-22	AIRAC 02/22
3.3-2	24-FEB-22	AIRAC 02/22
3.3-3	24-FEB-22	AIRAC 02/22
3.3-4	16-JUN-22	AIRAC 06/22
3.3-5	21-ABR-22	AIRAC 04/22
3.3-6	21-ABR-22	AIRAC 04/22
3.3-7	24-FEB-22	AIRAC 02/22
3.3-8	24-FEB-22	AIRAC 02/22
3.3-9	16-JUN-22	AIRAC 06/22
3.3-10	24-FEB-22	AIRAC 02/22
3.3-11	24-FEB-22	AIRAC 02/22
3.3-12	24-FEB-22	AIRAC 02/22
3.3-13	24-FEB-22	AIRAC 02/22
3.3-14	24-FEB-22	AIRAC 02/22
3.3-15	24-FEB-22	AIRAC 02/22
3.3-16	24-FEB-22	AIRAC 02/22
3.3-17	24-FEB-22	AIRAC 02/22
3.3-18	24-FEB-22	AIRAC 02/22
3.3-19	24-FEB-22	AIRAC 02/22
3.3-20	24-FEB-22	AIRAC 02/22
3.3-21	24-FEB-22	AIRAC 02/22
3.3-22	24-FEB-22	AIRAC 02/22
3.3-23	24-FEB-22	AIRAC 02/22
3.3-24	24-FEB-22	AIRAC 02/22
3.3-25	24-FEB-22	AIRAC 02/22
3.3-26	24-FEB-22	AIRAC 02/22
3.3-27	24-FEB-22	AIRAC 02/22
3.3-28	24-FEB-22	AIRAC 02/22
3.3-29	24-FEB-22	AIRAC 02/22
3.3-30	24-FEB-22	AIRAC 02/22
3.3-31	24-FEB-22	AIRAC 02/22
3.3-32	24-FEB-22	AIRAC 02/22
3.3-33	24-FEB-22	AIRAC 02/22
3.3-34	24-FEB-22	AIRAC 02/22
3.3-35	24-FEB-22	AIRAC 02/22
3.3-36	24-FEB-22	AIRAC 02/22
3.3-37	24-FEB-22	AIRAC 02/22
3.3-38	24-FEB-22	AIRAC 02/22
3.3-39	24-FEB-22	AIRAC 02/22
3.3-40	24-FEB-22	AIRAC 02/22
3.3-41	24-FEB-22	AIRAC 02/22
3.3-42	24-FEB-22	AIRAC 02/22
3.3-43	24-FEB-22	AIRAC 02/22
3.3-44	24-FEB-22	AIRAC 02/22
3.3-45	24-FEB-22	AIRAC 02/22
3.4-1	OCT-27-05	07/05 (346)
3.5-1	OCT-27-05	07/05 (346)
4.1-1	16-JUN-22	AIRAC 06/22
4.1-2	16-JUN-22	AIRAC 06/22
4.2-1	SEP-29-05	06/05 (345)
4.3-1	25-AGO-11	09/11 (387)
4.4-1	16-JUN-22	AIRAC 06/22
4.4-2	16-JUN-22	AIRAC 06/22
4.4-3	16-JUN-22	AIRAC 06/22
4.4-4	16-JUN-22	AIRAC 06/22

PAGINA	FECHA	No. de AMDT
4.4-5	16-JUN-22	AIRAC 06/22
4.4-6	16-JUN-22	AIRAC 06/22
4.4-7	16-JUN-22	AIRAC 06/22
4.4-8	16-JUN-22	AIRAC 06/22
4.4-9	16-JUN-22	AIRAC 06/22
4.4-10	16-JUN-22	AIRAC 06/22
4.4-11	16-JUN-22	AIRAC 06/22
4.4-12	16-JUN-22	AIRAC 06/22
4.5-1	25-AGO-11	09/11 (387)
5.1-1	30-MAY-13	AIRAC 04/13
5.1-2	13-JUL-23	AIRAC 07/23
5.1-3	07-MAR-13	AIRAC 02/13
5.1-4	24-FEB-22	AIRAC 02/22
5.1-5	24-FEB-22	AIRAC 02/22
5.1-6	JUN-05-08	03/08 (365)
5.1-7	21-AGO-14	AIRAC 01/14
5.1-8	11-DIC-14	AIRAC 05/14
5.1-9	09-SEP-21	AIRAC 09/21
5.1-10	07-SEP-23	AIRAC 09/23
5.1-11	07-SEP-23	AIRAC 09/23
5.1-12	07-SEP-23	AIRAC 09/23
5.1-13	07-SEP-23	AIRAC 09/23
5.1-14	07-MAR-13	AIRAC 02/13
5.1-15	01-MAR-18	AIRAC 03/18
5.1-16	25-MAR-21	AIRAC 03/21
5.1-17	23-FEB-23	AIRAC 02/23
5.2-1	SEP-29-05	06/05 (345)
5.3-1	17-OCT-13	AIRAC 07/13
5.3-2	17-OCT-13	AIRAC 07/13
5.3-3	17-OCT-13	AIRAC 07/13
5.4-1	SEP-29-05	06/05 (345)
5.5-1	SEP-29-05	06/05 (345)
5.6-1	SEP-29-05	06/05 (345)
6.1-1	20-ABR-23	AIRAC 04/23
6.1-2	07-SEP-23	AIRAC 09/23
6.1-3	13-JUL-23	AIRAC 07/23
6.1-4	07-SEP-23	AIRAC 09/23
6.1-5	20-ABR-23	AIRAC 04/23
AD		
0.6-1	05-OCT-23	AIRAC 10/23
0.6-2	24-FEB-22	AIRAC 02/22
1.1-1	FEB-16-06	09/05 (348)
1.1-2	FEB-16-06	09/05 (348)
1.1-3	27-JUN-13	AIRAC 05/13
1.1-4	27-JUN-13	AIRAC 05/13
1.1-5	FEB-16-06	09/05 (348)
1.1-6	FEB-16-06	09/05 (348)
1.1-7	FEB-16-06	09/05 (348)
1.2-1	FEB-16-06	09/05 (348)
1.3-1	FEB-16-06	09/05 (348)
1.4-1	FEB-16-06	09/05 (348)
1.5-1	14-JUL-22	AIRAC 07/22
1.5-2	14-JUL-22	AIRAC 07/22
1.5-3	14-JUL-22	AIRAC 07/22
1.5-4	14-JUL-22	AIRAC 07/22
1.5-5	06-OCT-22	AIRAC 10/22
1.5-6	14-JUL-22	AIRAC 07/22
ACAPULCO MMAA (ACA)		
2-1	20-JUL-17	AIRAC 08/17
2-2	26-ABR-18	AIRAC 05/18
2-3	31-DIC-20	AIRAC 14/20
2-4	20-JUL-17	AIRAC 08/17
2-5	06-OCT-22	AIRAC 10/22
2-6	06-OCT-22	AIRAC 10/22
2-7	06-OCT-22	AIRAC 10/22
2-8	06-OCT-22	AIRAC 10/22
2-9	06-OCT-22	AIRAC 10/22
VAC-0	MAY-07-09	02/09 (370)
VAC-1	27-FEB-20	AIRAC 03/20
VAC-2	06-OCT-22	AIRAC 10/22
VAC-3	06-OCT-22	AIRAC 10/22
TMA	06-OCT-22	AIRAC 10/22
MVA	06-OCT-22	AIRAC 10/22
SID-1	06-OCT-22	AIRAC 10/22
SID-1-1	26-ENE-23	AIRAC 01/23
SID-2	06-OCT-22	AIRAC 10/22
SID-2-1	26-ENE-23	AIRAC 01/23
SID-3	06-OCT-22	AIRAC 10/22
SID-3-1	26-ENE-23	AIRAC 01/23
SID-4	06-OCT-22	AIRAC 10/22
SID-4-1	26-ENE-23	AIRAC 01/23
SID-5	08-SEP-22	AIRAC 09/22
SID-5-1	08-SEP-22	AIRAC 09/22
SID-5-2	08-SEP-22	AIRAC 09/22
SID-6	08-SEP-22	AIRAC 09/22

PAGINA	FECHA	No. de AMDT
SID-6-1	08-SEP-22	AIRAC 09/22
SID-6-2	08-SEP-22	AIRAC 09/22
STAR-1	08-SEP-22	AIRAC 09/22
STAR-1-1	08-SEP-22	AIRAC 09/22
STAR-2	08-SEP-22	AIRAC 09/22
STAR-2-1	08-SEP-22	AIRAC 09/22
IAC-1	06-OCT-22	AIRAC 10/22
IAC-2	06-OCT-22	AIRAC 10/22
IAC-3	06-OCT-22	AIRAC 10/22
IAC-4	06-OCT-22	AIRAC 10/22
IAC-5	06-OCT-22	AIRAC 10/22
IAC-6	06-OCT-22	AIRAC 10/22
IAC-7	06-OCT-22	AIRAC 10/22
IAC-8	06-OCT-22	AIRAC 10/22
IAC-9	08-SEP-22	AIRAC 09/22
IAC-9-1	08-SEP-22	AIRAC 09/22
IAC-10	08-SEP-22	AIRAC 09/22
IAC-10-1	08-SEP-22	AIRAC 09/22
IAC-11	08-SEP-22	AIRAC 09/22
IAC-11-1	08-SEP-22	AIRAC 09/22
IAC-12	08-SEP-22	AIRAC 09/22
IAC-12-1	08-SEP-22	AIRAC 09/22
AGUASCALIENTES MMAS (AGU)		
2-1	08-OCT-20	AIRAC 11/20
2-2	08-OCT-20	AIRAC 11/20
2-3	29-DIC-22	AIRAC 13/22
2-5	29-DIC-22	AIRAC 13/22
2-6	29-DIC-22	AIRAC 13/22
2-7	29-DIC-22	AIRAC 13/22
2-8	29-DIC-22	AIRAC 13/22
VAC-0	15-JUL-21	AIRAC 07/21
VAC-1	15-JUL-21	AIRAC 07/21
VAC-2	15-JUL-21	AIRAC 07/21
VAC-3	29-DIC-22	AIRAC 13/22
VAC-4	29-DIC-22	AIRAC 13/22
SID-1	29-DIC-22	AIRAC 13/22
SID-1-1	29-DIC-22	AIRAC 13/22
SID-2	29-DIC-22	AIRAC 13/22
SID-2-1	29-DIC-22	AIRAC 13/22
SID-3	29-DIC-22	AIRAC 13/22
SID-3-1	24-FEB-22	AIRAC 02/22
SID-3-2	24-FEB-22	AIRAC 02/22
SID-4	29-DIC-22	AIRAC 13/22
SID-4-1	24-FEB-22	AIRAC 02/22
SID-4-2	24-FEB-22	AIRAC 02/22
STAR-1	29-DIC-22	AIRAC 13/22
STAR-1-1	08-OCT-20	AIRAC 11/20
STAR-1-2	08-OCT-20	AIRAC 11/20
STAR-2	29-DIC-22	AIRAC 13/22
STAR-2-1	08-OCT-20	AIRAC 11/20
STAR-2-2	08-OCT-20	AIRAC 11/20
IAC-1	29-DIC-22	AIRAC 13/22
IAC-2	29-DIC-22	AIRAC 13/22
IAC-3	29-DIC-22	AIRAC 13/22
IAC-4	29-DIC-22	AIRAC 13/22
IAC-5	29-DIC-22	AIRAC 13/22
IAC-6	29-DIC-22	AIRAC 13/22
IAC-7	29-DIC-22	AIRAC 13/22
IAC-7-1	24-FEB-22	AIRAC 02/22
IAC-8	29-DIC-22	AIRAC 13/22
IAC-8-1	24-FEB-22	AIRAC 02/22
ATIZAPAN DE ZARAGOZA MMJC		
2-5	26-MAR-20	AIRAC 04/20
2-6	26-MAR-20	AIRAC 04/20
BAHIAS DE HUATULCO MMBT (HUX)		
2-1	07-OCT-21	AIRAC 10/21
2-2	23-FEB-23	AIRAC 02/23
2-2-1	23-FEB-23	AIRAC 02/23
2-3	26-ENE-23	AIRAC 01/23
2-4	19-MAY-22	AIRAC 05/22
2-5	26-ENE-23	AIRAC 01/23
2-6	26-ENE-23	AIRAC 01/23
2-7	26-ENE-23	AIRAC 01/23
2-8	26-ENE-23	AIRAC 01/23
2-9	23-FEB-23	AIRAC 02/23
2-10	23-FEB-23	AIRAC 02/23
SID-1	26-ENE-23	AIRAC 01/23
SID-1-1	26-ENE-23	AIRAC 01/23
SID-2	26-ENE-23	AIRAC 01/23
SID-2-1	26-ENE-23	AIRAC 01/23
IAC-1	26-ENE-23	AIRAC 01/23
IAC-2	26-ENE-23	AIRAC 01/23
IAC-3	26-ENE-23	AIRAC 01/23
IAC-4	26-ENE-23	AIRAC 01/23

PAGINA	FECHA	No. de AMDT
BARRANCAS DEL COBRE MMGA (CRL)		
2-1	05-OCT-23	AIRAC 10/23
2-2	05-OCT-23	AIRAC 10/23
2-3	05-OCT-23	AIRAC 10/23
2-4	05-OCT-23	AIRAC 10/23
2-5	05-OCT-23	AIRAC 10/23
2-6	05-OCT-23	AIRAC 10/23
2-7	05-OCT-23	AIRAC 10/23
VAC-0	05-OCT-23	AIRAC 10/23
VAC-1	05-OCT-23	AIRAC 10/23
VAC-2	05-OCT-23	AIRAC 10/23
VAC-3	05-OCT-23	AIRAC 10/23
VAC-4	05-OCT-23	AIRAC 10/23
CABO SAN LUCAS MMSL (CSL)		
2-1	13-SEP-18	AIRAC 10/18
2-2	04-ENE-18	AIRAC 01/18
2-3	25-MAR-21	AIRAC 03/21
2-4	28-MAR-19	AIRAC 04/19
2-5	01-DIC-22	AIRAC 12/22
2-6	01-DIC-22	AIRAC 12/22
SID-1	10-AGO-23	AIRAC 08/23
SID-1-1	01-DIC-22	AIRAC 12/22
SID-2	10-AGO-23	AIRAC 08/23
SID-2-1	01-DIC-22	AIRAC 12/22
SID-2-2	01-DIC-22	AIRAC 12/22
SID-3	10-AGO-23	AIRAC 08/23
SID-3-1	01-DIC-22	AIRAC 12/22
SID-4	10-AGO-23	AIRAC 08/23
SID-4-1	01-DIC-22	AIRAC 12/22
SID-4-2	01-DIC-22	AIRAC 12/22
SID-5	10-AGO-23	AIRAC 08/23
SID-5-1	01-DIC-22	AIRAC 12/22
SID-5-2	01-DIC-22	AIRAC 12/22
STAR-1	10-AGO-23	AIRAC 08/23
STAR-1-1	01-DIC-22	AIRAC 12/22
STAR-2	10-AGO-23	AIRAC 08/23
STAR-2-1	01-DIC-22	AIRAC 12/22
STAR-2-2	01-DIC-22	AIRAC 12/22
IAC-1	18-MAY-23	AIRAC 05/23
IAC-2	18-MAY-23	AIRAC 05/23
IAC-3	18-MAY-23	AIRAC 05/23
IAC-3-1	18-MAY-23	AIRAC 05/23
CAMPECHE MMCP (CPE)		
2-1	06-OCT-22	AIRAC 10/22
2-2	06-OCT-22	AIRAC 10/22
2-2-1	06-OCT-22	AIRAC 10/22
2-2-2	06-OCT-22	AIRAC 10/22
2-2-3	06-OCT-22	AIRAC 10/22
2-3	06-OCT-22	AIRAC 10/22
2-4	06-OCT-22	AIRAC 10/22
2-5	06-OCT-22	AIRAC 10/22
2-6	06-OCT-22	AIRAC 10/22
2-7	06-OCT-22	AIRAC 10/22
2-8	06-OCT-22	AIRAC 10/22
2-9	06-OCT-22	AIRAC 10/22
2-10	01-DIC-22	AIRAC 12/22
SID-1	06-OCT-22	AIRAC 10/22
SID-1-1	06-OCT-22	AIRAC 10/22
SID-2	06-OCT-22	AIRAC 10/22
SID-2-1	06-OCT-22	AIRAC 10/22
IAC-1	06-OCT-22	AIRAC 10/22
IAC-2	06-OCT-22	AIRAC 10/22
IAC-3	06-OCT-22	AIRAC 10/22
IAC-4	06-OCT-22	AIRAC 10/22
CANCUN/COZUMEL MMUN / MMCZ		
VAC-0	25-MAR-21	AIRAC 03/21
VAC-1	29-DIC-22	AIRAC 13/22
VAC-2	25-MAR-21	AIRAC 03/21
VAC-3	25-MAR-21	AIRAC 03/21
VAC-4	14-JUL-22	AIRAC 07/22
VAC-5	14-JUL-22	AIRAC 07/22
VAC-6	14-JUL-22	AIRAC 07/22
TMA	07-SEP-23	AIRAC 09/23
MVA	07-SEP-23	AIRAC 09/23
CANCUN MMUN (CUN)		
2-1	08-SEP-22	AIRAC 09/22
2-2	08-SEP-22	AIRAC 09/22
2-2-1	21-ABR-22	AIRAC 04/22
2-2-2	21-ABR-22	AIRAC 04/22
2-3	08-SEP-22	AIRAC 09/22
2-4	18-MAY-23	AIRAC 05/23
2-5	02-ENE-20	AIRAC 01/20
2-5-1	02-ENE-20	AIRAC 01/20
2-6	02-ENE-20	AIRAC 01/20
2-6-1	16-JUL-20	AIRAC 08/20

PAGINA	FECHA	No. de AMDT
2-7	14-JUL-22	AIRAC 07/22
2-8	14-JUL-22	AIRAC 07/22
2-9	14-JUL-22	AIRAC 07/22
2-10	14-JUL-22	AIRAC 07/22
2-11	14-JUL-22	AIRAC 07/22
2-12	14-JUL-22	AIRAC 07/22
2-13	14-JUL-22	AIRAC 07/22
2-14	14-JUL-22	AIRAC 07/22
2-15	14-JUL-22	AIRAC 07/22
2-16	14-JUL-22	AIRAC 07/22
2-17	14-JUL-22	AIRAC 07/22
2-18	14-JUL-22	AIRAC 07/22
2-19	14-JUL-22	AIRAC 07/22
2-20	14-JUL-22	AIRAC 07/22
2-21	14-JUL-22	AIRAC 07/22
2-22	14-JUL-22	AIRAC 07/22
SID-1	08-SEP-22	AIRAC 09/22
SID-1-1	08-SEP-22	AIRAC 09/22
SID-2	08-SEP-22	AIRAC 09/22
SID-2-1	08-SEP-22	AIRAC 09/22
SID-3	08-SEP-22	AIRAC 09/22
SID-3-1	08-SEP-22	AIRAC 09/22
SID-4	08-SEP-22	AIRAC 09/22
SID-4-1	08-SEP-22	AIRAC 09/22
SID-5	07-SEP-23	AIRAC 09/23
SID-5-1	14-JUL-22	AIRAC 07/22
SID-5-2	14-JUL-22	AIRAC 07/22
SID-5-3	14-JUL-22	AIRAC 07/22
SID-5-4	14-JUL-22	AIRAC 07/22
SID-6	07-SEP-23	AIRAC 09/23
SID-6-1	14-JUL-22	AIRAC 07/22
SID-6-2	14-JUL-22	AIRAC 07/22
SID-6-3	14-JUL-22	AIRAC 07/22
SID-6-4	14-JUL-22	AIRAC 07/22
SID-7	07-SEP-23	AIRAC 09/23
SID-7-1	14-JUL-22	AIRAC 07/22
SID-7-2	14-JUL-22	AIRAC 07/22
SID-7-3	14-JUL-22	AIRAC 07/22
SID-7-4	14-JUL-22	AIRAC 07/22
SID-8	07-SEP-23	AIRAC 09/23
SID-8-1	14-JUL-22	AIRAC 07/22
SID-8-2	14-JUL-22	AIRAC 07/22
SID-8-3	14-JUL-22	AIRAC 07/22
SID-8-4	14-JUL-22	AIRAC 07/22
STAR-1	14-JUL-22	AIRAC 07/22
STAR-1-1	14-JUL-22	AIRAC 07/22
STAR-1-2	14-JUL-22	AIRAC 07/22
STAR-1-3	14-JUL-22	AIRAC 07/22
STAR-1-4	14-JUL-22	AIRAC 07/22
STAR-2	14-JUL-22	AIRAC 07/22
STAR-2-1	13-JUL-23	AIRAC 07/23
STAR-2-2	13-JUL-23	AIRAC 07/23
STAR-2-3	13-JUL-23	AIRAC 07/23
STAR-2-4	13-JUL-23	AIRAC 07/23
IAC-1	08-SEP-22	AIRAC 09/22
IAC-2	08-SEP-22	AIRAC 09/22
IAC-3	08-SEP-22	AIRAC 09/22
IAC-4	08-SEP-22	AIRAC 09/22
IAC-5	08-SEP-22	AIRAC 09/22
IAC-6	08-SEP-22	AIRAC 09/22
IAC-7	08-SEP-22	AIRAC 09/22
IAC-8	08-SEP-22	AIRAC 09/22
IAC-9	08-SEP-22	AIRAC 09/22
IAC-10	08-SEP-22	AIRAC 09/22
IAC-11	08-SEP-22	AIRAC 09/22
IAC-12	08-SEP-22	AIRAC 09/22
IAC-13	14-JUL-22	AIRAC 07/22
IAC-13-1	14-JUL-22	AIRAC 07/22
IAC-13-2	14-JUL-22	AIRAC 07/22
IAC-14	14-JUL-22	AIRAC 07/22
IAC-14-1	14-JUL-22	AIRAC 07/22
IAC-14-2	14-JUL-22	AIRAC 07/22
IAC-15	14-JUL-22	AIRAC 07/22
IAC-15-1	14-JUL-22	AIRAC 07/22
IAC-15-2	14-JUL-22	AIRAC 07/22
IAC-16	14-JUL-22	AIRAC 07/22
IAC-16-1	14-JUL-22	AIRAC 07/22
IAC-16-2	14-JUL-22	AIRAC 07/22
IAC-17	14-JUL-22	AIRAC 07/22
IAC-17-1	14-JUL-22	AIRAC 07/22
IAC-18	14-JUL-22	AIRAC 07/22
IAC-18-1	14-JUL-22	AIRAC 07/22
IAC-18-2	14-JUL-22	AIRAC 07/22
CELAYA MMCY		
2-5	27-FEB-20	AIRAC 03/20

PAGINA	FECHA	No. de AMDT
2-6	27-FEB-20	AIRAC 03/20
CIUDAD DEL CARMEN MMCE (CME)		
2-1	18-MAY-23	AIRAC 05/23
2-2	18-MAY-23	AIRAC 05/23
2-3	18-MAY-23	AIRAC 05/23
2-5	30-ENE-20	AIRAC 02/20
2-6	30-ENE-20	AIRAC 02/20
VAC-0	18-MAY-23	AIRAC 05/23
VAC-1	18-MAY-23	AIRAC 05/23
VAC-2	18-MAY-23	AIRAC 05/23
VAC-3	18-MAY-23	AIRAC 05/23
VAC-4	18-MAY-23	AIRAC 05/23
VAC-5	18-MAY-23	AIRAC 05/23
VAC-6	18-MAY-23	AIRAC 05/23
VAC-7	18-MAY-23	AIRAC 05/23
VAC-8	18-MAY-23	AIRAC 05/23
VAC-9	18-MAY-23	AIRAC 05/23
TMA	10-AGO-23	AIRAC 08/23
TMA-1	18-MAY-23	AIRAC 05/23
SID-1	16-JUN-22	AIRAC 06/22
SID-1-1	24-FEB-22	AIRAC 02/22
SID-2	16-JUN-22	AIRAC 06/22
SID-2-1	16-JUN-22	AIRAC 06/22
IAC-1	24-MAR-22	AIRAC 03/22
IAC-2	16-JUN-22	AIRAC 06/22
IAC-3	24-MAR-22	AIRAC 03/22
IAC-4	16-JUN-22	AIRAC 06/22
IAC-5	24-MAR-22	AIRAC 03/22
IAC-6	24-MAR-22	AIRAC 03/22
CIUDAD JUAREZ MMCS (CJS)		
2-1	06-OCT-22	AIRAC 10/22
2-2	23-MAR-23	AIRAC 03/23
2-3	23-MAR-23	AIRAC 03/23
2-4	31-ENE-19	AIRAC 02/19
2-5	23-MAR-23	AIRAC 03/23
2-6	06-OCT-22	AIRAC 10/22
2-7	23-MAR-23	AIRAC 03/23
2-8	23-MAR-23	AIRAC 03/23
2-9	23-MAR-23	AIRAC 03/23
2-10	23-MAR-23	AIRAC 03/23
2-11	23-MAR-23	AIRAC 03/23
2-12	23-MAR-23	AIRAC 03/23
VAC-0	MAY-07-09	02/09 (370)
VAC-1	MAY-07-09	02/09 (370)
VAC-2	MAY-07-09	02/09 (370)
TMA	24-FEB-22	AIRAC 02/22
SID-1	24-FEB-22	AIRAC 02/22
SID-1-1	20-MAY-21	AIRAC 05/21
SID-2	24-FEB-22	AIRAC 02/22
SID-2-1	20-MAY-21	AIRAC 05/21
SID-2-2	20-MAY-21	AIRAC 05/21
IAC-1	24-FEB-22	AIRAC 02/22
IAC-2	24-FEB-22	AIRAC 02/22
IAC-3	24-FEB-22	AIRAC 02/22
IAC-4	24-FEB-22	AIRAC 02/22
IAC-5	24-FEB-22	AIRAC 02/22
IAC-6	24-FEB-22	AIRAC 02/22
CIUDAD OBREGON MMCN (CEN)		
2-1	03-NOV-22	AIRAC 11/22
2-2	03-NOV-22	AIRAC 11/22
2-2-1	03-NOV-22	AIRAC 11/22
2-3	03-NOV-22	AIRAC 11/22
2-4	03-NOV-22	AIRAC 11/22
2-5	03-NOV-22	AIRAC 11/22
2-6	09-SEP-21	AIRAC 09/21
2-7	03-NOV-22	AIRAC 11/22
2-8	09-SEP-21	AIRAC 09/21
2-9	03-NOV-22	AIRAC 11/22
2-10	03-NOV-22	AIRAC 11/22
TMA	20-ABR-23	AIRAC 04/23
SID-1	03-NOV-22	AIRAC 11/22
SID-1-1	03-NOV-22	AIRAC 11/22
SID-2	03-NOV-22	AIRAC 11/22
SID-2-1	03-NOV-22	AIRAC 11/22
IAC-1	03-NOV-22	AIRAC 11/22
IAC-2	03-NOV-22	AIRAC 11/22
IAC-3	03-NOV-22	AIRAC 11/22
IAC-4	03-NOV-22	AIRAC 11/22
IAC-5	03-NOV-22	AIRAC 11/22
IAC-6	03-NOV-22	AIRAC 11/22
CIUDAD VICTORIA MMCV (CVM)		
2-1	13-JUL-23	AIRAC 07/23
2-2	13-JUL-23	AIRAC 07/23
2-2-1	13-JUL-23	AIRAC 07/23
2-3	13-JUL-23	AIRAC 07/23

PAGINA	FECHA	No. de AMDT
2-4	13-JUL-23	AIRAC 07/23
2-5	13-JUL-23	AIRAC 07/23
2-6	13-JUL-23	AIRAC 07/23
2-7	13-JUL-23	AIRAC 07/23
2-8	13-JUL-23	AIRAC 07/23
2-9	13-JUL-23	AIRAC 07/23
2-10	13-JUL-23	AIRAC 07/23
TMA	16-JUN-22	AIRAC 06/22
SID-1	13-JUL-23	AIRAC 07/23
SID-1-1	13-JUL-23	AIRAC 07/23
SID-1-2	13-JUL-23	AIRAC 07/23
SID-2	13-JUL-23	AIRAC 07/23
SID-2-1	13-JUL-23	AIRAC 07/23
SID-2-2	13-JUL-23	AIRAC 07/23
IAC-1	13-JUL-23	AIRAC 07/23
IAC-2	13-JUL-23	AIRAC 07/23
IAC-3	13-JUL-23	AIRAC 07/23
IAC-4	13-JUL-23	AIRAC 07/23
IAC-5	13-JUL-23	AIRAC 07/23
IAC-6	13-JUL-23	AIRAC 07/23
COLIMA MMIA (COL)		
2-1	23-ABR-20	AIRAC 05/20
2-2	15-AGO-19	AIRAC 09/19
2-3	24-FEB-22	AIRAC 02/22
2-4	31-DIC-20	AIRAC 14/20
2-5	23-ABR-20	AIRAC 05/20
2-6	15-AGO-19	AIRAC 09/19
2-7	23-ABR-20	AIRAC 05/20
2-8	15-AGO-19	AIRAC 09/19
2-9	15-AGO-19	AIRAC 09/19
2-10	15-AGO-19	AIRAC 09/19
SID-1	31-DIC-20	AIRAC 14/20
SID-1-1	07-NOV-19	AIRAC 12/19
SID-2	31-DIC-20	AIRAC 14/20
SID-2-1	07-NOV-19	AIRAC 12/19
IAC-1	31-DIC-20	AIRAC 14/20
IAC-2	31-DIC-20	AIRAC 14/20
IAC-3	31-DIC-20	AIRAC 14/20
COZUMEL MMCZ (CZM)		
2-1	29-DIC-22	AIRAC 13/22
2-2	29-DIC-22	AIRAC 13/22
2-3	29-DIC-22	AIRAC 13/22
2-4	14-JUL-22	AIRAC 07/22
2-5	29-DIC-22	AIRAC 13/22
2-6	16-JUN-22	AIRAC 06/22
2-7	29-DIC-22	AIRAC 13/22
2-8	29-DIC-22	AIRAC 13/22
2-9	29-DIC-22	AIRAC 13/22
2-10	29-DIC-22	AIRAC 13/22
SID-1	18-MAY-23	AIRAC 05/23
SID-1-1	18-MAY-23	AIRAC 05/23
SID-2	18-MAY-23	AIRAC 05/23
SID-2-1	18-MAY-23	AIRAC 05/23
SID-3	07-SEP-23	AIRAC 09/23
SID-3-1	14-JUL-22	AIRAC 07/22
SID-3-2	14-JUL-22	AIRAC 07/22
SID-3-3	14-JUL-22	AIRAC 07/22
SID-3-4	14-JUL-22	AIRAC 07/22
SID-4	07-SEP-23	AIRAC 09/23
SID-4-1	14-JUL-22	AIRAC 07/22
SID-4-2	14-JUL-22	AIRAC 07/22
SID-4-3	14-JUL-22	AIRAC 07/22
SID-4-4	14-JUL-22	AIRAC 07/22
SID-4-5	14-JUL-22	AIRAC 07/22
STAR-1	07-SEP-23	AIRAC 09/23
STAR-1-1	14-JUL-22	AIRAC 07/22
STAR-1-2	14-JUL-22	AIRAC 07/22
STAR-2	07-SEP-23	AIRAC 09/23
STAR-2-1	14-JUL-22	AIRAC 07/22
STAR-2-2	14-JUL-22	AIRAC 07/22
IAC-1	18-MAY-23	AIRAC 05/23
IAC-2	18-MAY-23	AIRAC 05/23
IAC-3	18-MAY-23	AIRAC 05/23
IAC-4	18-MAY-23	AIRAC 05/23
IAC-5	18-MAY-23	AIRAC 05/23
IAC-6	18-MAY-23	AIRAC 05/23
IAC-6-1	14-JUL-22	AIRAC 07/22
IAC-7	18-MAY-23	AIRAC 05/23
IAC-7-1	14-JUL-22	AIRAC 07/22
CUERNAVACA MMCB (CVJ)		
2-1	31-DIC-20	AIRAC 14/20
2-2	31-DIC-20	AIRAC 14/20
2-3	03-NOV-22	AIRAC 11/22
2-4	31-DIC-20	AIRAC 14/20
2-5	31-DIC-20	AIRAC 14/20

PAGINA	FECHA	No. de AMDT
2-6	23-MAY-19	AIRAC 06/19
VAC-0	18-MAY-23	AIRAC 05/23
VAC-1	14-JUL-22	AIRAC 07/22
VAC-2	06-OCT-22	AIRAC 10/22
VAC-3	24-FEB-22	AIRAC 02/22
VAC-4	24-FEB-22	AIRAC 02/22
VAC-5	03-NOV-22	AIRAC 11/22
VAC-5-1	06-OCT-22	AIRAC 10/22
VAC-5-2	06-OCT-22	AIRAC 10/22
SID-1	03-NOV-22	AIRAC 11/22
SID-1-1	03-NOV-22	AIRAC 11/22
SID-2	03-NOV-22	AIRAC 11/22
SID-2-1	03-NOV-22	AIRAC 11/22
SID-3	03-NOV-22	AIRAC 11/22
SID-3-1	03-NOV-22	AIRAC 11/22
SID-3-2	03-NOV-22	AIRAC 11/22
SID-4	03-NOV-22	AIRAC 11/22
SID-4-1	03-NOV-22	AIRAC 11/22
SID-4-2	03-NOV-22	AIRAC 11/22
STAR-1	03-NOV-22	AIRAC 11/22
STAR-1-1	03-NOV-22	AIRAC 11/22
STAR-2	03-NOV-22	AIRAC 11/22
STAR-2-1	03-NOV-22	AIRAC 11/22
IAC-1	03-NOV-22	AIRAC 11/22
IAC-2	03-NOV-22	AIRAC 11/22
IAC-2-1	03-NOV-22	AIRAC 11/22
IAC-3	03-NOV-22	AIRAC 11/22
IAC-3-1	03-NOV-22	AIRAC 11/22
CULIACAN MMCL (CUL)		
2-1	07-NOV-19	AIRAC 12/19
2-2	07-NOV-19	AIRAC 12/19
2-3	07-NOV-19	AIRAC 12/19
2-4	06-DIC-18	AIRAC 12/18
2-5	27-FEB-20	AIRAC 03/20
2-6	31-ENE-19	AIRAC 02/19
2-7	07-NOV-19	AIRAC 12/19
2-8	07-NOV-19	AIRAC 12/19
2-9	31-ENE-19	AIRAC 02/19
2-10	31-ENE-19	AIRAC 02/19
2-11	31-ENE-19	AIRAC 02/19
2-13	31-ENE-19	AIRAC 02/19
VAC-0	28-ABR-16	AIRAC 05/16
VAC-1	28-ABR-16	AIRAC 05/16
VAC-2	31-ENE-19	AIRAC 02/19
TMA	20-ABR-23	AIRAC 04/23
MVA	20-MAY-21	AIRAC 05/21
SID-1	13-AGO-20	AIRAC 09/20
SID-1-1	13-AGO-20	AIRAC 09/20
SID-1-2	13-AGO-20	AIRAC 09/20
SID-2	31-ENE-19	AIRAC 02/19
SID-2-1	13-AGO-20	AIRAC 09/20
SID-2-2	13-AGO-20	AIRAC 09/20
SID-3	31-ENE-19	AIRAC 02/19
SID-3-1	06-DIC-18	AIRAC 12/18
SID-3-2	31-ENE-19	AIRAC 02/19
SID-3-3	31-ENE-19	AIRAC 02/19
SID-4	31-ENE-19	AIRAC 02/19
SID-4-1	31-ENE-19	AIRAC 02/19
SID-4-2	31-ENE-19	AIRAC 02/19
SID-4-3	31-ENE-19	AIRAC 02/19
STAR-1	13-JUL-23	AIRAC 07/23
STAR-1-1	13-JUL-23	AIRAC 07/23
STAR-1-2	13-JUL-23	AIRAC 07/23
STAR-1-3	13-JUL-23	AIRAC 07/23
STAR-2	13-JUL-23	AIRAC 07/23
STAR-2-1	13-JUL-23	AIRAC 07/23
STAR-2-2	13-JUL-23	AIRAC 07/23
STAR-2-3	13-JUL-23	AIRAC 07/23
IAC-1	31-ENE-19	AIRAC 02/19
IAC-2	31-ENE-19	AIRAC 02/19
IAC-3	31-ENE-19	AIRAC 02/19
IAC-4	13-AGO-20	AIRAC 09/20
IAC-5	31-ENE-19	AIRAC 02/19
IAC-6	31-ENE-19	AIRAC 02/19
IAC-6-1	06-DIC-18	AIRAC 12/18
IAC-7	31-ENE-19	AIRAC 02/19
IAC-7-1	31-ENE-19	AIRAC 02/19
CHETUMAL MMCM (CTM)		
2-1	10-AGO-23	AIRAC 08/23
2-2	15-JUN-23	AIRAC 06/23
2-2-1	15-JUN-23	AIRAC 06/23
2-2-2	15-JUN-23	AIRAC 06/23
2-2-3	15-JUN-23	AIRAC 06/23
2-2-4	15-JUN-23	AIRAC 06/23
2-2-5	15-JUN-23	AIRAC 06/23

PAGINA	FECHA	No. de AMDT
2-3	15-JUN-23	AIRAC 06/23
2-4	10-AGO-23	AIRAC 08/23
2-5	15-JUN-23	AIRAC 06/23
2-6	15-JUN-23	AIRAC 06/23
2-7	15-JUN-23	AIRAC 06/23
2-8	15-JUN-23	AIRAC 06/23
2-9	15-JUN-23	AIRAC 06/23
2-10	15-JUN-23	AIRAC 06/23
SID-1	15-JUN-23	AIRAC 06/23
SID-1-1	15-JUN-23	AIRAC 06/23
SID-2	15-JUN-23	AIRAC 06/23
SID-2-1	15-JUN-23	AIRAC 06/23
IAC-1	15-JUN-23	AIRAC 06/23
IAC-2	15-JUN-23	AIRAC 06/23
IAC-3	15-JUN-23	AIRAC 06/23
IAC-4	15-JUN-23	AIRAC 06/23
CHICHEN-ITZA MMCT (CZA)		
2-1	15-JUN-23	AIRAC 06/23
2-2	15-JUN-23	AIRAC 06/23
2-3	15-JUN-23	AIRAC 06/23
2-5	02-ENE-20	AIRAC 01/20
2-6	07-NOV-19	AIRAC 12/19
SID-1	07-SEP-23	AIRAC 09/23
SID-1-1	07-SEP-23	AIRAC 09/23
SID-2	07-SEP-23	AIRAC 09/23
SID-2-1	07-SEP-23	AIRAC 09/23
IAC-1	07-SEP-23	AIRAC 09/23
IAC-2	07-SEP-23	AIRAC 09/23
IAC-3	07-SEP-23	AIRAC 09/23
IAC-4	07-SEP-23	AIRAC 09/23
CHIHUAHUA MMCU (CUU)		
2-1	05-OCT-23	AIRAC 10/23
2-2	11-AGO-22	AIRAC 08/22
2-3	05-OCT-23	AIRAC 10/23
2-4	05-OCT-23	AIRAC 10/23
2-5	11-AGO-22	AIRAC 08/22
2-6	19-MAY-22	AIRAC 05/22
2-7	19-MAY-22	AIRAC 05/22
2-8	11-AGO-22	AIRAC 08/22
2-9	19-MAY-22	AIRAC 05/22
2-10	11-AGO-22	AIRAC 08/22
2-11	19-MAY-22	AIRAC 05/22
2-12	11-AGO-22	AIRAC 08/22
2-13	19-MAY-22	AIRAC 05/22
2-14	19-MAY-22	AIRAC 05/22
2-15	19-MAY-22	AIRAC 05/22
VAC-0	05-OCT-23	AIRAC 10/23
VAC-1	05-OCT-23	AIRAC 10/23
VAC-2	05-OCT-23	AIRAC 10/23
VAC-3	05-OCT-23	AIRAC 10/23
VAC-4	05-OCT-23	AIRAC 10/23
VAC-5	05-OCT-23	AIRAC 10/23
VAC-6	05-OCT-23	AIRAC 10/23
VAC-7	05-OCT-23	AIRAC 10/23
TMA	23-MAR-23	AIRAC 03/23
MVA	11-AGO-22	AIRAC 08/22
SID-1	19-MAY-22	AIRAC 05/22
SID-1-1	08-OCT-20	AIRAC 11/20
SID-1-2	08-OCT-20	AIRAC 11/20
SID-2	19-MAY-22	AIRAC 05/22
SID-2-1	08-OCT-20	AIRAC 11/20
SID-2-2	08-OCT-20	AIRAC 11/20
SID-3	11-AGO-22	AIRAC 08/22
SID-3-1	24-FEB-22	AIRAC 02/22
SID-3-2	24-FEB-22	AIRAC 02/22
SID-3-3	24-FEB-22	AIRAC 02/22
SID-4	19-MAY-22	AIRAC 05/22
SID-4-1	24-FEB-22	AIRAC 02/22
SID-4-2	24-FEB-22	AIRAC 02/22
SID-4-3	24-FEB-22	AIRAC 02/22
STAR-1	11-AGO-22	AIRAC 08/22
STAR-1-1	10-SEP-20	AIRAC 10/20
STAR-1-2	10-SEP-20	AIRAC 10/20
STAR-1-3	10-SEP-20	AIRAC 10/20
STAR-2	11-AGO-22	AIRAC 08/22
STAR-2-1	24-FEB-22	AIRAC 02/22
STAR-2-2	24-FEB-22	AIRAC 02/22
STAR-2-3	24-FEB-22	AIRAC 02/22
IAC-1	19-MAY-22	AIRAC 05/22
IAC-2	19-MAY-22	AIRAC 05/22
IAC-3	19-MAY-22	AIRAC 05/22
IAC-4	19-MAY-22	AIRAC 05/22
IAC-5	19-MAY-22	AIRAC 05/22
IAC-6	19-MAY-22	AIRAC 05/22
IAC-7	19-MAY-22	AIRAC 05/22

PAGINA	FECHA	No. de AMDT
IAC-8	19-MAY-22	AIRAC 05/22
IAC-9	19-MAY-22	AIRAC 05/22
IAC-10	19-MAY-22	AIRAC 05/22
IAC-10-1	24-FEB-22	AIRAC 02/22
IAC-11	19-MAY-22	AIRAC 05/22
IAC-11-1	24-FEB-22	AIRAC 02/22
IAC-12	19-MAY-22	AIRAC 05/22
IAC-12-1	24-FEB-22	AIRAC 02/22
DURANGO MMDO (DGO)		
2-1	21-ABR-22	AIRAC 04/22
2-2	08-SEP-22	AIRAC 09/22
2-3	21-ABR-22	AIRAC 04/22
2-5	08-SEP-22	AIRAC 09/22
2-6	21-ABR-22	AIRAC 04/22
2-7	08-SEP-22	AIRAC 09/22
2-8	21-ABR-22	AIRAC 04/22
2-9	08-SEP-22	AIRAC 09/22
2-10	21-ABR-22	AIRAC 04/22
TMA	20-ABR-23	AIRAC 04/23
SID-1	24-FEB-22	AIRAC 02/22
SID-1-1	24-FEB-22	AIRAC 02/22
SID-1-2	24-FEB-22	AIRAC 02/22
SID-2	24-FEB-22	AIRAC 02/22
SID-2-1	24-FEB-22	AIRAC 02/22
IAC-1	31-DIC-20	AIRAC 14/20
IAC-2	31-DIC-20	AIRAC 14/20
IAC-3	31-DIC-20	AIRAC 14/20
IAC-4	24-FEB-22	AIRAC 02/22
IAC-5	31-DIC-20	AIRAC 14/20
IAC-6	31-DIC-20	AIRAC 14/20
ENSENADA MMES (ENS)		
2-1	05-DIC-19	AIRAC 13/19
2-2	08-MAR-12	01/12 (392)
2-3	08-MAR-12	01/12 (392)
2-5	05-DIC-19	AIRAC 13/19
2-6	05-DIC-19	AIRAC 13/19
SID-1	16-JUL-20	AIRAC 08/20
SID-1-1	16-JUL-20	AIRAC 08/20
IAC-1	16-JUL-20	AIRAC 08/20
GUADALAJARA MMGL (GDL)		
2-1	21-ABR-22	AIRAC 04/22
2-2	13-JUL-23	AIRAC 07/23
2-2-1	13-JUL-23	AIRAC 07/23
2-2-2	13-JUL-23	AIRAC 07/23
2-2-3	13-JUL-23	AIRAC 07/23
2-2-4	13-JUL-23	AIRAC 07/23
2-2-5	13-JUL-23	AIRAC 07/23
2-3	13-JUL-23	AIRAC 07/23
2-4	13-JUL-23	AIRAC 07/23
2-5	13-JUL-23	AIRAC 07/23
2-6	13-JUL-23	AIRAC 07/23
2-7	13-JUL-23	AIRAC 07/23
2-8	13-JUL-23	AIRAC 07/23
2-9	13-JUL-23	AIRAC 07/23
2-10	13-JUL-23	AIRAC 07/23
2-11	13-JUL-23	AIRAC 07/23
2-12	13-JUL-23	AIRAC 07/23
2-13	13-JUL-23	AIRAC 07/23
2-14	13-JUL-23	AIRAC 07/23
2-15	13-JUL-23	AIRAC 07/23
2-16	13-JUL-23	AIRAC 07/23
2-17	13-JUL-23	AIRAC 07/23
2-18	13-JUL-23	AIRAC 07/23
2-19	13-JUL-23	AIRAC 07/23
2-20	13-JUL-23	AIRAC 07/23
VAC-0	26-MAR-20	AIRAC 04/20
VAC-1	26-MAR-20	AIRAC 04/20
VAC-2	23-FEB-23	AIRAC 02/23
VAC-3	23-FEB-23	AIRAC 02/23
TMA	13-JUL-23	AIRAC 07/23
MVA	23-FEB-23	AIRAC 02/23
SID-1	21-ABR-22	AIRAC 04/22
SID-1-1	21-ABR-22	AIRAC 04/22
SID-1-2	21-ABR-22	AIRAC 04/22
SID-2	21-ABR-22	AIRAC 04/22
SID-2-1	21-ABR-22	AIRAC 04/22
SID-2-2	21-ABR-22	AIRAC 04/22
SID-3	21-ABR-22	AIRAC 04/22
SID-3-1	21-ABR-22	AIRAC 04/22
SID-4	23-FEB-23	AIRAC 02/23
SID-4-1	21-ABR-22	AIRAC 04/22
SID-4-2	21-ABR-22	AIRAC 04/22
SID-4-3	21-ABR-22	AIRAC 04/22
SID-5	23-FEB-23	AIRAC 02/23

PAGINA	FECHA	No. de AMDT
SID-5-1	21-ABR-22	AIRAC 04/22
SID-5-2	21-ABR-22	AIRAC 04/22
SID-5-3	21-ABR-22	AIRAC 04/22
STAR-1	23-FEB-23	AIRAC 02/23
STAR-1-1	21-ABR-22	AIRAC 04/22
STAR-1-2	21-ABR-22	AIRAC 04/22
STAR-1-3	21-ABR-22	AIRAC 04/22
STAR-2	23-FEB-23	AIRAC 02/23
STAR-2-1	21-ABR-22	AIRAC 04/22
STAR-2-2	21-ABR-22	AIRAC 04/22
STAR-2-3	21-ABR-22	AIRAC 04/22
IAC-1	21-ABR-22	AIRAC 04/22
IAC-2	21-ABR-22	AIRAC 04/22
IAC-3	21-ABR-22	AIRAC 04/22
IAC-4	21-ABR-22	AIRAC 04/22
IAC-5	21-ABR-22	AIRAC 04/22
IAC-6	21-ABR-22	AIRAC 04/22
IAC-7	21-ABR-22	AIRAC 04/22
IAC-8	23-FEB-23	AIRAC 02/23
IAC-8-1	21-ABR-22	AIRAC 04/22
IAC-9	23-FEB-23	AIRAC 02/23
IAC-9-1	21-ABR-22	AIRAC 04/22
IAC-10	23-FEB-23	AIRAC 02/23
IAC-10-1	21-ABR-22	AIRAC 04/22
IAC-11	23-FEB-23	AIRAC 02/23
IAC-11-1	21-ABR-22	AIRAC 04/22
GUAYMAS MMGM (GYM)		
2-1	05-DIC-19	AIRAC 13/19
2-2	27-FEB-20	AIRAC 03/20
2-3	20-JUN-19	AIRAC 07/19
2-5	27-FEB-20	AIRAC 03/20
2-6	20-JUN-19	AIRAC 07/19
2-7	05-DIC-19	AIRAC 13/19
2-8	20-JUN-19	AIRAC 07/19
2-9	20-JUN-19	AIRAC 07/19
2-10	15-AGO-19	AIRAC 09/19
SID-1	07-NOV-19	AIRAC 12/19
SID-1-1	07-NOV-19	AIRAC 12/19
IAC-1	07-NOV-19	AIRAC 12/19
HERMOSILLO MMHO (HMO)		
2-1	15-JUN-23	AIRAC 06/23
2-2	10-AGO-23	AIRAC 08/23
2-2-1	10-AGO-23	AIRAC 08/23
2-2-2	10-AGO-23	AIRAC 08/23
2-3	15-JUN-23	AIRAC 06/23
2-4	15-JUN-23	AIRAC 06/23
2-5	15-JUN-23	AIRAC 06/23
2-6	15-JUN-23	AIRAC 06/23
2-7	15-JUN-23	AIRAC 06/23
2-8	15-JUN-23	AIRAC 06/23
2-9	15-JUN-23	AIRAC 06/23
2-10	15-JUN-23	AIRAC 06/23
2-11	15-JUN-23	AIRAC 06/23
VAC-0	26-MAR-20	AIRAC 04/20
VAC-1	26-MAR-20	AIRAC 04/20
VAC-2	20-MAY-21	AIRAC 05/21
TMA	20-ABR-23	AIRAC 04/23
MVA	20-MAY-21	AIRAC 05/21
SID-1	24-FEB-22	AIRAC 02/22
SID-1-1	24-FEB-22	AIRAC 02/22
SID-1-2	24-FEB-22	AIRAC 02/22
SID-2	24-FEB-22	AIRAC 02/22
SID-2-1	24-FEB-22	AIRAC 02/22
SID-3	24-FEB-22	AIRAC 02/22
SID-3-1	24-FEB-22	AIRAC 02/22
SID-3-2	24-FEB-22	AIRAC 02/22
SID-3-3	24-FEB-22	AIRAC 02/22
SID-4	24-FEB-22	AIRAC 02/22
SID-4-1	10-SEP-20	AIRAC 10/20
SID-4-2	10-SEP-20	AIRAC 10/20
STAR-1	24-FEB-22	AIRAC 02/22
STAR-1-1	10-SEP-20	AIRAC 10/20
STAR-1-2	10-SEP-20	AIRAC 10/20
STAR-2	24-FEB-22	AIRAC 02/22
STAR-2-1	24-FEB-22	AIRAC 02/22
STAR-2-2	24-FEB-22	AIRAC 02/22
IAC-1	24-FEB-22	AIRAC 02/22
IAC-2	24-FEB-22	AIRAC 02/22
IAC-3	24-FEB-22	AIRAC 02/22
IAC-4	24-FEB-22	AIRAC 02/22
IAC-5	24-FEB-22	AIRAC 02/22
IAC-6	24-FEB-22	AIRAC 02/22
IAC-6-1	24-FEB-22	AIRAC 02/22
IAC-7	24-FEB-22	AIRAC 02/22
IAC-7-1	24-FEB-22	AIRAC 02/22

PAGINA	FECHA	No. de AMDT
IXTAPA-ZIHUATANEJO MMZH (ZIH)		
2-1	15-JUL-21	AIRAC 07/21
2-2	15-JUL-21	AIRAC 07/21
2-3	12-AGO-21	AIRAC 08/21
2-4	31-DIC-20	AIRAC 14/20
2-5	12-AGO-21	AIRAC 08/21
2-6	12-AGO-21	AIRAC 08/21
2-7	15-JUL-21	AIRAC 07/21
2-8	15-JUL-21	AIRAC 07/21
2-9	12-AGO-21	AIRAC 08/21
2-10	12-AGO-21	AIRAC 08/21
2-11	12-AGO-21	AIRAC 08/21
TMA	24-FEB-22	AIRAC 02/22
SID-1	12-AGO-21	AIRAC 08/21
SID-1-1	24-FEB-22	AIRAC 02/22
SID-2	12-AGO-21	AIRAC 08/21
SID-2-1	24-FEB-22	AIRAC 02/22
SID-3	24-FEB-22	AIRAC 02/22
SID-3-1	24-FEB-22	AIRAC 02/22
SID-4	24-FEB-22	AIRAC 02/22
SID-4-1	24-FEB-22	AIRAC 02/22
SID-4-2	24-FEB-22	AIRAC 02/22
SID-5	24-FEB-22	AIRAC 02/22
SID-5-1	24-FEB-22	AIRAC 02/22
SID-5-2	24-FEB-22	AIRAC 02/22
STAR-1	24-FEB-22	AIRAC 02/22
STAR-1-1	24-FEB-22	AIRAC 02/22
STAR-2	24-FEB-22	AIRAC 02/22
STAR-2-1	24-FEB-22	AIRAC 02/22
IAC-1	12-AGO-21	AIRAC 08/21
IAC-2	24-FEB-22	AIRAC 02/22
IAC-3	12-AGO-21	AIRAC 08/21
IAC-4	12-AGO-21	AIRAC 08/21
IAC-5	24-FEB-22	AIRAC 02/22
IAC-5-1	24-FEB-22	AIRAC 02/22
IAC-6	24-FEB-22	AIRAC 02/22
IAC-6-1	24-FEB-22	AIRAC 02/22
IXTEPEC MMIT (IZT)		
2-1	01-FEB-18	AIRAC 02/18
2-2	29-MAR-18	AIRAC 04/18
2-3	16-AGO-18	AIRAC 09/18
2-5	01-FEB-18	AIRAC 02/18
2-6	01-FEB-18	AIRAC 02/18
SID-1	01-FEB-18	AIRAC 02/18
SID-1-1	01-FEB-18	AIRAC 02/18
SID-2	01-FEB-18	AIRAC 02/18
SID-2-1	01-FEB-18	AIRAC 02/18
IAC-1	01-FEB-18	AIRAC 02/18
IAC-2	01-FEB-18	AIRAC 02/18
JALAPA MMJA		
2-5	26-MAR-20	AIRAC 04/20
2-6	26-MAR-20	AIRAC 04/20
LA PAZ MMLP (LAP)		
2-1	20-OCT-11	11/11 (389)
2-2	20-OCT-11	11/11 (389)
2-3	20-OCT-11	11/11 (389)
2-5	02-ENE-20	AIRAC 01/20
2-6	02-ENE-20	AIRAC 01/20
2-7	02-ENE-20	AIRAC 01/20
2-8	02-ENE-20	AIRAC 01/20
TMA	23-MAR-23	AIRAC 03/23
SID-1	28-FEB-19	AIRAC 03/19
SID-1-1	28-FEB-19	AIRAC 03/19
SID-2	28-FEB-19	AIRAC 03/19
SID-2-1	28-FEB-19	AIRAC 03/19
SID-2-2	28-FEB-19	AIRAC 03/19
IAC-1	02-ENE-20	AIRAC 01/20
IAC-2	02-ENE-20	AIRAC 01/20
IAC-3	28-FEB-19	AIRAC 03/19
IAC-4	28-FEB-19	AIRAC 03/19
IAC-5	28-FEB-19	AIRAC 03/19
IAC-6	28-FEB-19	AIRAC 03/19
IAC-7	28-FEB-19	AIRAC 03/19
IAC-8	28-FEB-19	AIRAC 03/19
LAZARO CARDENAS MMLC		
2-5	27-FEB-20	AIRAC 03/20
2-6	27-FEB-20	AIRAC 03/20
LEON AGUASCALIENTES MMLO/MMAS		
TMA	29-DIC-22	AIRAC 13/22
MVA	29-DIC-22	AIRAC 13/22
VAC-0	25-MAY-17	AIRAC 06/17
VAC-1	25-MAY-17	AIRAC 06/17
VAC-2	29-DIC-22	AIRAC 13/22
LEON MMLO (BJX)		
2-1	13-AGO-20	AIRAC 09/20

PAGINA	FECHA	No. de AMDT
2-2	13-AGO-20	AIRAC 09/20
2-3	31-DIC-20	AIRAC 14/20
2-4	29-DIC-22	AIRAC 13/22
2-5	20-ABR-23	AIRAC 04/23
2-6	14-JUL-22	AIRAC 07/22
2-7	20-ABR-23	AIRAC 04/23
2-8	29-DIC-22	AIRAC 13/22
SID-1	29-DIC-22	AIRAC 13/22
SID-1-1	29-DIC-22	AIRAC 13/22
SID-2	29-DIC-22	AIRAC 13/22
SID-2-1	29-DIC-22	AIRAC 13/22
SID-2-2	29-DIC-22	AIRAC 13/22
SID-3	29-DIC-22	AIRAC 13/22
SID-3-1	24-FEB-22	AIRAC 02/22
SID-3-2	24-FEB-22	AIRAC 02/22
SID-4	29-DIC-22	AIRAC 13/22
SID-4-1	24-FEB-22	AIRAC 02/22
SID-4-2	24-FEB-22	AIRAC 02/22
STAR-1	29-DIC-22	AIRAC 13/22
STAR-1-1	24-FEB-22	AIRAC 02/22
STAR-1-2	24-FEB-22	AIRAC 02/22
STAR-2	29-DIC-22	AIRAC 13/22
STAR-2-1	24-FEB-22	AIRAC 02/22
STAR-2-2	24-FEB-22	AIRAC 02/22
IAC-1	29-DIC-22	AIRAC 13/22
IAC-2	29-DIC-22	AIRAC 13/22
IAC-3	29-DIC-22	AIRAC 13/22
IAC-4	29-DIC-22	AIRAC 13/22
IAC-5	29-DIC-22	AIRAC 13/22
IAC-6	29-DIC-22	AIRAC 13/22
IAC-7	29-DIC-22	AIRAC 13/22
IAC-7-1	24-FEB-22	AIRAC 02/22
IAC-8	29-DIC-22	AIRAC 13/22
IAC-8-1	24-FEB-22	AIRAC 02/22
IAC-8-2	24-FEB-22	AIRAC 02/22
LORETO MMLT (LTO)		
2-1	21-MAY-20	AIRAC 06/20
2-2	21-MAY-20	AIRAC 06/20
2-3	21-MAY-20	AIRAC 06/20
2-5	21-MAY-20	AIRAC 06/20
2-6	21-MAY-20	AIRAC 06/20
2-7	21-MAY-20	AIRAC 06/20
2-8	21-MAY-20	AIRAC 06/20
2-9	21-MAY-20	AIRAC 06/20
2-10	21-MAY-20	AIRAC 06/20
2-11	21-MAY-20	AIRAC 06/20
SID-1	21-MAY-20	AIRAC 06/20
SID-1-1	21-MAY-20	AIRAC 06/20
SID-2	21-MAY-20	AIRAC 06/20
SID-2-1	21-MAY-20	AIRAC 06/20
IAC-1	21-MAY-20	AIRAC 06/20
IAC-2	21-MAY-20	AIRAC 06/20
LOS MOCHIS MMLM (LMM)		
2-1	24-MAR-22	AIRAC 03/22
2-2	24-MAR-22	AIRAC 03/22
2-3	24-MAR-22	AIRAC 03/22
2-4	13-AGO-20	AIRAC 09/20
2-5	24-MAR-22	AIRAC 03/22
2-6	24-MAR-22	AIRAC 03/22
2-7	24-MAR-22	AIRAC 03/22
2-8	24-MAR-22	AIRAC 03/22
TMA	20-ABR-23	AIRAC 04/23
SID-1	20-MAY-21	AIRAC 05/21
SID-1-1	20-MAY-21	AIRAC 05/21
SID-2	12-AGO-21	AIRAC 08/21
SID-2-1	12-AGO-21	AIRAC 08/21
IAC-1	20-MAY-21	AIRAC 05/21
IAC-2	20-MAY-21	AIRAC 05/21
IAC-3	20-MAY-21	AIRAC 05/21
IAC-4	20-MAY-21	AIRAC 05/21
IAC-5	20-MAY-21	AIRAC 05/21
IAC-6	20-MAY-21	AIRAC 05/21
MANZANILLO MMZO (ZLO)		
2-1	04-NOV-21	AIRAC 11/21
2-2	04-NOV-21	AIRAC 11/21
2-3	04-NOV-21	AIRAC 11/21
2-4	25-MAY-17	AIRAC 06/17
2-5	04-NOV-21	AIRAC 11/21
2-6	04-NOV-21	AIRAC 11/21
2-7	04-NOV-21	AIRAC 11/21
2-8	04-NOV-21	AIRAC 11/21
TMA	23-MAR-23	AIRAC 03/23
SID-1	04-NOV-21	AIRAC 11/21
SID-1-1	04-NOV-21	AIRAC 11/21
SID-2	04-NOV-21	AIRAC 11/21

PAGINA	FECHA	No. de AMDT
SID-2-1	04-NOV-21	AIRAC 11/21
IAC-1	04-NOV-21	AIRAC 11/21
IAC-2	04-NOV-21	AIRAC 11/21
IAC-3	04-NOV-21	AIRAC 11/21
IAC-4	04-NOV-21	AIRAC 11/21
IAC-5	04-NOV-21	AIRAC 11/21
MATAMOROS MMMA (MAM)		
2-1	13-JUL-23	AIRAC 07/23
2-2	13-JUL-23	AIRAC 07/23
2-2-1	13-JUL-23	AIRAC 07/23
2-3	13-JUL-23	AIRAC 07/23
2-4	13-JUL-23	AIRAC 07/23
2-5	13-JUL-23	AIRAC 07/23
2-6	13-JUL-23	AIRAC 07/23
2-7	13-JUL-23	AIRAC 07/23
2-8	13-JUL-23	AIRAC 07/23
2-9	13-JUL-23	AIRAC 07/23
2-10	13-JUL-23	AIRAC 07/23
TMA	13-JUL-23	AIRAC 07/23
SID-1	13-JUL-23	AIRAC 07/23
SID-1-1	13-JUL-23	AIRAC 07/23
SID-2	13-JUL-23	AIRAC 07/23
SID-2-1	13-JUL-23	AIRAC 07/23
IAC-1	13-JUL-23	AIRAC 07/23
IAC-2	13-JUL-23	AIRAC 07/23
IAC-3	13-JUL-23	AIRAC 07/23
IAC-4	13-JUL-23	AIRAC 07/23
IAC-5	13-JUL-23	AIRAC 07/23
MAZATLAN MMMZ (MZT)		
2-1	07-OCT-21	AIRAC 10/21
2-2	07-OCT-21	AIRAC 10/21
2-3	07-OCT-21	AIRAC 10/21
2-4	20-MAY-21	AIRAC 05/21
2-5	07-OCT-21	AIRAC 10/21
2-6	07-OCT-21	AIRAC 10/21
2-7	07-OCT-21	AIRAC 10/21
2-8	07-OCT-21	AIRAC 10/21
2-9	07-OCT-21	AIRAC 10/21
2-10	07-OCT-21	AIRAC 10/21
2-11	07-OCT-21	AIRAC 10/21
TMA	20-ABR-23	AIRAC 04/23
SID-1	07-OCT-21	AIRAC 10/21
SID-1-1	07-OCT-21	AIRAC 10/21
SID-2	07-OCT-21	AIRAC 10/21
SID-2-1	07-OCT-21	AIRAC 10/21
IAC-1	07-OCT-21	AIRAC 10/21
IAC-2	07-OCT-21	AIRAC 10/21
IAC-3	07-OCT-21	AIRAC 10/21
IAC-4	07-OCT-21	AIRAC 10/21
IAC-5	07-OCT-21	AIRAC 10/21
IAC-6	07-OCT-21	AIRAC 10/21
IAC-7	07-OCT-21	AIRAC 10/21
IAC-8	20-MAY-21	AIRAC 05/21
MERIDA MMDM (MID)		
2-1	04-NOV-21	AIRAC 11/21
2-2	14-JUL-22	AIRAC 07/22
2-2-1	14-JUL-22	AIRAC 07/22
2-2-2	14-JUL-22	AIRAC 07/22
2-2-3	14-JUL-22	AIRAC 07/22
2-3	18-MAY-23	AIRAC 05/23
2-4	14-JUL-22	AIRAC 07/22
2-5	18-MAY-23	AIRAC 05/23
2-6	18-MAY-23	AIRAC 05/23
2-7	18-MAY-23	AIRAC 05/23
2-8	18-MAY-23	AIRAC 05/23
2-9	18-MAY-23	AIRAC 05/23
2-10	18-MAY-23	AIRAC 05/23
2-11	18-MAY-23	AIRAC 05/23
VAC-0	18-MAY-23	AIRAC 05/23
VAC-1	18-MAY-23	AIRAC 05/23
VAC-2	18-MAY-23	AIRAC 05/23
VAC-3	18-MAY-23	AIRAC 05/23
VAC-4	18-MAY-23	AIRAC 05/23
VAC-5	18-MAY-23	AIRAC 05/23
VAC-6	18-MAY-23	AIRAC 05/23
VAC-7	07-SEP-23	AIRAC 09/23
TMA	07-SEP-23	AIRAC 09/23
TMA-1	07-SEP-23	AIRAC 09/23
SID-1	04-NOV-21	AIRAC 11/21
SID-1-1	04-NOV-21	AIRAC 11/21
SID-2	04-NOV-21	AIRAC 11/21
SID-2-1	04-NOV-21	AIRAC 11/21
SID-3	04-NOV-21	AIRAC 11/21
SID-3-1	04-NOV-21	AIRAC 11/21
SID-4	04-NOV-21	AIRAC 11/21

PAGINA	FECHA	No. de AMDT
SID-4-1	04-NOV-21	AIRAC 11/21
SID-5	07-SEP-23	AIRAC 09/23
SID-5-1	04-NOV-21	AIRAC 11/21
SID-5-2	04-NOV-21	AIRAC 11/21
SID-5-3	04-NOV-21	AIRAC 11/21
SID-5-4	04-NOV-21	AIRAC 11/21
SID-6	07-SEP-23	AIRAC 09/23
SID-6-1	04-NOV-21	AIRAC 11/21
SID-6-2	04-NOV-21	AIRAC 11/21
SID-6-3	04-NOV-21	AIRAC 11/21
SID-6-4	04-NOV-21	AIRAC 11/21
SID-7	07-SEP-23	AIRAC 09/23
SID-7-1	04-NOV-21	AIRAC 11/21
SID-7-2	04-NOV-21	AIRAC 11/21
SID-7-3	04-NOV-21	AIRAC 11/21
SID-7-4	04-NOV-21	AIRAC 11/21
STAR-1	04-NOV-21	AIRAC 11/21
STAR-1-1	04-NOV-21	AIRAC 11/21
STAR-2	07-SEP-23	AIRAC 09/23
STAR-2-1	04-NOV-21	AIRAC 11/21
STAR-2-2	04-NOV-21	AIRAC 11/21
STAR-2-3	04-NOV-21	AIRAC 11/21
STAR-3	07-SEP-23	AIRAC 09/23
STAR-3-1	04-NOV-21	AIRAC 11/21
STAR-4	07-SEP-23	AIRAC 09/23
STAR-4-1	04-NOV-21	AIRAC 11/21
STAR-4-2	04-NOV-21	AIRAC 11/21
STAR-4-3	04-NOV-21	AIRAC 11/21
STAR-5	07-SEP-23	AIRAC 09/23
STAR-5-1	04-NOV-21	AIRAC 11/21
STAR-6	07-SEP-23	AIRAC 09/23
STAR-6-1	04-NOV-21	AIRAC 11/21
STAR-6-2	04-NOV-21	AIRAC 11/21
STAR-6-3	04-NOV-21	AIRAC 11/21
STAR-7	07-SEP-23	AIRAC 09/23
STAR-7-1	04-NOV-21	AIRAC 11/21
IAC-1	04-NOV-21	AIRAC 11/21
IAC-2	04-NOV-21	AIRAC 11/21
IAC-3	04-NOV-21	AIRAC 11/21
IAC-4	04-NOV-21	AIRAC 11/21
IAC-5	04-NOV-21	AIRAC 11/21
IAC-6	04-NOV-21	AIRAC 11/21
IAC-7	04-NOV-21	AIRAC 11/21
IAC-8	04-NOV-21	AIRAC 11/21
IAC-9	04-NOV-21	AIRAC 11/21
IAC-10	04-NOV-21	AIRAC 11/21
IAC-11	04-NOV-21	AIRAC 11/21
IAC-12	04-NOV-21	AIRAC 11/21
IAC-13	04-NOV-21	AIRAC 11/21
IAC-14	04-NOV-21	AIRAC 11/21
IAC-15	07-SEP-23	AIRAC 09/23
IAC-15-1	04-NOV-21	AIRAC 11/21
IAC-16	07-SEP-23	AIRAC 09/23
IAC-16-1	04-NOV-21	AIRAC 11/21
IAC-17	07-SEP-23	AIRAC 09/23
IAC-17-1	04-NOV-21	AIRAC 11/21
IAC-18	07-SEP-23	AIRAC 09/23
IAC-18-1	04-NOV-21	AIRAC 11/21
MEXICALI MMML (MXL)		
2-1	28-ENE-21	AIRAC 01/21
2-2	28-ENE-21	AIRAC 01/21
2-3	25-MAR-21	AIRAC 03/21
2-5	28-ENE-21	AIRAC 01/21
2-6	28-ENE-21	AIRAC 01/21
2-7	28-ENE-21	AIRAC 01/21
2-8	28-ENE-21	AIRAC 01/21
VAC-0	25-MAR-21	AIRAC 03/21
VAC-1	25-MAR-21	AIRAC 03/21
VAC-2	25-MAR-21	AIRAC 03/21
VAC-3	25-MAR-21	AIRAC 03/21
VAC-4	25-MAR-21	AIRAC 03/21
TMA	23-MAR-23	AIRAC 03/23
SID-1	24-FEB-22	AIRAC 02/22
SID-1-1	24-FEB-22	AIRAC 02/22
SID-2	21-ABR-22	AIRAC 04/22
SID-2-1	21-ABR-22	AIRAC 04/22
IAC-1	24-FEB-22	AIRAC 02/22
IAC-2	24-FEB-22	AIRAC 02/22
IAC-3	24-FEB-22	AIRAC 02/22
IAC-4	24-FEB-22	AIRAC 02/22
IAC-5	24-FEB-22	AIRAC 02/22
IAC-6	24-FEB-22	AIRAC 02/22
MEXICO/TOLUCA MMMX/MMTO		
TMA	13-JUL-23	AIRAC 07/23
MVA	13-JUL-23	AIRAC 07/23

PAGINA	FECHA	No. de AMDT
MEXICO MMMX (MEX)		
2-1	25-MAR-21	AIRAC 03/21
2-2	09-SEP-21	AIRAC 09/21
2-2-1	02-DIC-21	AIRAC 12/21
2-2-2	02-DIC-21	AIRAC 12/21
2-2-3	02-DIC-21	AIRAC 12/21
2-2-4	02-DIC-21	AIRAC 12/21
2-2-5	02-DIC-21	AIRAC 12/21
2-2-6	03-NOV-22	AIRAC 11/22
2-2-7	03-NOV-22	AIRAC 11/22
2-2-8	03-NOV-22	AIRAC 11/22
2-2-9	03-NOV-22	AIRAC 11/22
2-3	25-MAR-21	AIRAC 03/21
2-4	03-NOV-22	AIRAC 11/22
2-5	15-AGO-19	AIRAC 09/19
2-6	23-JUL-15	AIRAC 08/15
2-7	15-AGO-19	AIRAC 09/19
2-8	23-JUL-15	AIRAC 08/15
2-9	30-DIC-21	AIRAC 13/21
2-9-1	30-DIC-21	AIRAC 13/21
2-10	03-NOV-22	AIRAC 11/22
2-11	25-MAR-21	AIRAC 03/21
2-12	03-NOV-22	AIRAC 11/22
2-13	25-MAR-21	AIRAC 03/21
2-14	03-NOV-22	AIRAC 11/22
2-15	25-MAR-21	AIRAC 03/21
2-16	03-NOV-22	AIRAC 11/22
2-17	25-MAR-21	AIRAC 03/21
2-18	03-NOV-22	AIRAC 11/22
2-19	25-MAR-21	AIRAC 03/21
2-20	22-ABR-21	AIRAC 04/21
2-21	22-ABR-21	AIRAC 04/21
2-22	03-NOV-22	AIRAC 11/22
2-23	03-NOV-22	AIRAC 11/22
2-24	03-NOV-22	AIRAC 11/22
2-25	03-NOV-22	AIRAC 11/22
2-26	03-NOV-22	AIRAC 11/22
2-27	03-NOV-22	AIRAC 11/22
2-28	03-NOV-22	AIRAC 11/22
2-29	03-NOV-22	AIRAC 11/22
2-30	03-NOV-22	AIRAC 11/22
VAC-0	18-MAY-23	AIRAC 05/23
VAC-1	24-FEB-22	AIRAC 02/22
VAC-2	06-OCT-22	AIRAC 10/22
VAC-3	14-JUL-22	AIRAC 07/22
VAC-4	06-OCT-22	AIRAC 10/22
VAC-5	06-OCT-22	AIRAC 10/22
VAC-6	06-OCT-22	AIRAC 10/22
VAC-7	06-OCT-22	AIRAC 10/22
VAC-8	23-FEB-23	AIRAC 02/23
VAC-9	18-MAY-23	AIRAC 05/23
VAC-10	24-FEB-22	AIRAC 02/22
VAC-11	24-FEB-22	AIRAC 02/22
VAC-12	24-MAR-22	AIRAC 03/22
VAC-13	24-MAR-22	AIRAC 03/22
VAC-14	24-FEB-22	AIRAC 02/22
VAC-15	24-FEB-22	AIRAC 02/22
VAC-16	24-FEB-22	AIRAC 02/22
VAC-17	06-OCT-22	AIRAC 10/22
VAC-18	06-OCT-22	AIRAC 10/22
VAC-19	13-JUL-23	AIRAC 07/23
VAC-19-1	23-FEB-23	AIRAC 02/23
VAC-19-2	23-FEB-23	AIRAC 02/23
VAC-20	13-JUL-23	AIRAC 07/23
VAC-20-1	23-FEB-23	AIRAC 02/23
VAC-20-2	23-FEB-23	AIRAC 02/23
SID-1	13-JUL-23	AIRAC 07/23
SID-1-1	23-FEB-23	AIRAC 02/23
SID-1-2	23-FEB-23	AIRAC 02/23
SID-1-3	23-FEB-23	AIRAC 02/23
SID-1-4	23-FEB-23	AIRAC 02/23
SID-1-5	23-FEB-23	AIRAC 02/23
SID-1-6	23-FEB-23	AIRAC 02/23
SID-1-7	23-FEB-23	AIRAC 02/23
SID-2	13-JUL-23	AIRAC 07/23
SID-2-1	23-FEB-23	AIRAC 02/23
SID-2-2	23-FEB-23	AIRAC 02/23
SID-2-3	23-FEB-23	AIRAC 02/23
SID-2-4	23-FEB-23	AIRAC 02/23
SID-2-5	23-FEB-23	AIRAC 02/23
SID-2-6	23-FEB-23	AIRAC 02/23
SID-2-7	23-FEB-23	AIRAC 02/23
SID-2-8	23-FEB-23	AIRAC 02/23
STAR-1	13-JUL-23	AIRAC 07/23
STAR-1-1	11-AGO-22	AIRAC 08/22

PAGINA	FECHA	No. de AMDT
STAR-1-2	11-AGO-22	AIRAC 08/22
STAR-2	13-JUL-23	AIRAC 07/23
STAR-2-1	11-AGO-22	AIRAC 08/22
STAR-2-2	11-AGO-22	AIRAC 08/22
STAR-3	13-JUL-23	AIRAC 07/23
STAR-3-1	11-AGO-22	AIRAC 08/22
STAR-4	13-JUL-23	AIRAC 07/23
STAR-4-1	11-AGO-22	AIRAC 08/22
STAR-5	13-JUL-23	AIRAC 07/23
STAR-5-1	11-AGO-22	AIRAC 08/22
STAR-6	13-JUL-23	AIRAC 07/23
STAR-6-1	11-AGO-22	AIRAC 08/22
IAC-1	13-JUL-23	AIRAC 07/23
IAC-1-1	11-AGO-22	AIRAC 08/22
IAC-1-2	11-AGO-22	AIRAC 08/22
IAC-2	13-JUL-23	AIRAC 07/23
IAC-2-1	11-AGO-22	AIRAC 08/22
IAC-3	13-JUL-23	AIRAC 07/23
IAC-3-1	11-AGO-22	AIRAC 08/22
IAC-4	13-JUL-23	AIRAC 07/23
IAC-4-1	11-AGO-22	AIRAC 08/22
IAC-5	13-JUL-23	AIRAC 07/23
IAC-5-1	11-AGO-22	AIRAC 08/22
IAC-6	13-JUL-23	AIRAC 07/23
IAC-6-1	11-AGO-22	AIRAC 08/22
IAC-7	13-JUL-23	AIRAC 07/23
IAC-8	13-JUL-23	AIRAC 07/23
IAC-9	13-JUL-23	AIRAC 07/23
IAC-10	13-JUL-23	AIRAC 07/23
MINATITLAN MMMT (MTT)		
2-1	17JUN-21	AIRAC 06/21
2-2	08-SEP-22	AIRAC 09/22
2-3	14-JUL-22	AIRAC 07/22
2-4	14-JUL-22	AIRAC 07/22
2-5	14-JUL-22	AIRAC 07/22
2-6	14-JUL-22	AIRAC 07/22
2-7	14-JUL-22	AIRAC 07/22
2-8	14-JUL-22	AIRAC 07/22
2-9	08-SEP-22	AIRAC 09/22
2-10	14-JUL-22	AIRAC 07/22
SID-1	14-JUL-22	AIRAC 07/22
SID-1-1	14-JUL-22	AIRAC 07/22
SID-2	14-JUL-22	AIRAC 07/22
SID-2-1	14-JUL-22	AIRAC 07/22
IAC-1	14-JUL-22	AIRAC 07/22
IAC-2	14-JUL-22	AIRAC 07/22
IAC-3	14-JUL-22	AIRAC 07/22
IAC-4	14-JUL-22	AIRAC 07/22
MONCLOVA MMMV (MOV)		
2-1	02-ENE-20	AIRAC 01/20
2-2	02-ENE-20	AIRAC 01/20
2-3	27-FEB-20	AIRAC 03/20
2-5	02-ENE-20	AIRAC 01/20
2-6	02-ENE-20	AIRAC 01/20
SID-1	02-ENE-20	AIRAC 01/20
SID-1-1	02-ENE-20	AIRAC 01/20
SID-2	02-ENE-20	AIRAC 01/20
SID-2-1	02-ENE-20	AIRAC 01/20
IAC-1	02-ENE-20	AIRAC 01/20
IAC-2	02-ENE-20	AIRAC 01/20
IAC-3	02-ENE-20	AIRAC 01/20
MONTERREY MMAN (ADN)		
2-1	10-OCT-19	AIRAC 11/19
2-2	10-OCT-19	AIRAC 11/19
2-3	26-ENE-23	AIRAC 01/23
2-4	20-ABR-23	AIRAC 04/23
2-5	10-OCT-19	AIRAC 11/19
2-6	10-OCT-19	AIRAC 11/19
SID-1	23-FEB-23	AIRAC 02/23
SID-1-1	11-AGO-22	AIRAC 08/22
SID-2	23-FEB-23	AIRAC 02/23
SID-2-1	11-AGO-22	AIRAC 08/22
SID-3	23-FEB-23	AIRAC 02/23
SID-3-1	11-AGO-22	AIRAC 08/22
SID-3-2	11-AGO-22	AIRAC 08/22
SID-4	23-FEB-23	AIRAC 02/23
SID-4-1	11-AGO-22	AIRAC 08/22
SID-4-2	11-AGO-22	AIRAC 08/22
STAR-1	23-FEB-23	AIRAC 02/23
STAR-1-1	11-AGO-22	AIRAC 08/22
IAC-1	23-FEB-23	AIRAC 02/23
IAC-2	23-FEB-23	AIRAC 02/23
IAC-3	23-FEB-23	AIRAC 02/23
IAC-4	23-FEB-23	AIRAC 02/23
IAC-5	11-AGO-22	AIRAC 08/22

PAGINA	FECHA	No. de AMDT
IAC-6	23-FEB-23	AIRAC 02/23
IAC-7	23-FEB-23	AIRAC 02/23
IAC-8	23-FEB-23	AIRAC 02/23
IAC-9	23-FEB-23	AIRAC 02/23
IAC-9-1	11-AGO-22	AIRAC 08/22
IAC-10	23-FEB-23	AIRAC 02/23
IAC-10-1	11-AGO-22	AIRAC 08/22
MONTERREY MMMY (MTY)		
2-1	14-JUL-22	AIRAC 07/22
2-2	20-JUL-17	AIRAC 08/17
2-3	29-MAR-18	AIRAC 04/18
2-4	02-DIC-21	AIRAC 12/21
2-5	11-AGO-22	AIRAC 08/22
2-6	11-AGO-22	AIRAC 08/22
2-7	11-AGO-22	AIRAC 08/22
2-8	02-DIC-21	AIRAC 12/21
2-9	11-AGO-22	AIRAC 08/22
2-10	02-DIC-21	AIRAC 12/21
2-11	11-AGO-22	AIRAC 08/22
2-12	02-DIC-21	AIRAC 12/21
2-13	02-DIC-21	AIRAC 12/21
VAC-0	27-FEB-20	AIRAC 03/20
VAC-1	27-FEB-20	AIRAC 03/20
VAC-2	27-FEB-20	AIRAC 03/20
VAC-3	27-FEB-20	AIRAC 03/20
VAC-4	23-FEB-23	AIRAC 02/23
TMA	23-FEB-23	AIRAC 02/23
MVA	23-FEB-23	AIRAC 02/23
SID-1	24-FEB-22	AIRAC 02/22
SID-1-1	24-FEB-22	AIRAC 02/22
SID-1-2	24-FEB-22	AIRAC 02/22
SID-2	24-FEB-22	AIRAC 02/22
SID-2-1	24-FEB-22	AIRAC 02/22
SID-2-2	24-FEB-22	AIRAC 02/22
SID-3	23-FEB-23	AIRAC 02/23
SID-3-1	23-FEB-23	AIRAC 02/23
SID-3-2	24-FEB-22	AIRAC 02/22
SID-4	23-FEB-23	AIRAC 02/23
SID-4-1	24-FEB-22	AIRAC 02/22
SID-4-2	24-FEB-22	AIRAC 02/22
STAR-1	23-FEB-23	AIRAC 02/23
STAR-1-1	24-FEB-22	AIRAC 02/22
STAR-1-2	24-FEB-22	AIRAC 02/22
STAR-2	23-FEB-23	AIRAC 02/23
STAR-2-1	24-FEB-22	AIRAC 02/22
0-2	JUN-03-10	02/10 (376)
0-3	JUN-03-10	02/10 (376)
0-4	JUN-03-10	02/10 (376)
0-5	JUN-03-10	02/10 (376)
IAC-1	24-FEB-22	AIRAC 02/22
IAC-2	24-FEB-22	AIRAC 02/22
IAC-3	24-FEB-22	AIRAC 02/22
IAC-4	24-FEB-22	AIRAC 02/22
IAC-5	24-FEB-22	AIRAC 02/22
IAC-6	24-FEB-22	AIRAC 02/22
IAC-7	24-FEB-22	AIRAC 02/22
IAC-8	24-FEB-22	AIRAC 02/22
IAC-9	24-FEB-22	AIRAC 02/22
IAC-10	24-FEB-22	AIRAC 02/22
IAC-11	24-FEB-22	AIRAC 02/22
IAC-12	24-FEB-22	AIRAC 02/22
IAC-13	24-FEB-22	AIRAC 02/22
IAC-14	23-FEB-23	AIRAC 02/23
IAC-14-1	24-FEB-22	AIRAC 02/22
IAC-15	23-FEB-23	AIRAC 02/23
IAC-15-1	24-FEB-22	AIRAC 02/22
IAC-16	23-FEB-23	AIRAC 02/23
IAC-16-1	24-FEB-22	AIRAC 02/22
MORELIA MMMM (MLM)		
2-1	07-NOV-19	AIRAC 12/19
2-2	07-NOV-19	AIRAC 12/19
2-3	31-DIC-20	AIRAC 14/20
2-5	07-NOV-19	AIRAC 12/19
2-6	07-NOV-19	AIRAC 12/19
2-7	07-NOV-19	AIRAC 12/19
2-8	07-NOV-19	AIRAC 12/19
TMA	24-FEB-22	AIRAC 02/22
SID-1	07-OCT-21	AIRAC 10/21
SID-1-1	07-OCT-21	AIRAC 10/21
SID-1-2	07-OCT-21	AIRAC 10/21
SID-2	07-OCT-21	AIRAC 10/21
SID-2-1	07-OCT-21	AIRAC 10/21
SID-2-2	07-OCT-21	AIRAC 10/21
IAC-1	22-ABR-21	AIRAC 04/21
IAC-2	07-OCT-21	AIRAC 10/21

PAGINA	FECHA	No. de AMDT
IAC-3	22-ABR-21	AIRAC 04/21
IAC-4	24-FEB-22	AIRAC 02/22
IAC-5	22-ABR-21	AIRAC 04/21
NOGALES MMNG		
2-1	AGO-27-09	04/09 (372)
2-2	AGO-27-09	04/09 (372)
2-3	AGO-31-06	04/06 (352)
2-5	27-FEB-20	AIRAC 03/20
2-6	27-FEB-20	AIRAC 03/20
NUEVO LAREDO MMNL (NLD)		
2-1	26-ENE-23	AIRAC 01/23
2-2	26-ENE-23	AIRAC 01/23
2-2-1	26-ENE-23	AIRAC 01/23
2-3	26-ENE-23	AIRAC 01/23
2-4	26-ENE-23	AIRAC 01/23
2-5	26-ENE-23	AIRAC 01/23
2-6	26-ENE-23	AIRAC 01/23
2-7	26-ENE-23	AIRAC 01/23
2-8	26-ENE-23	AIRAC 01/23
2-9	26-ENE-23	AIRAC 01/23
2-10	26-ENE-23	AIRAC 01/23
TMA	26-ENE-23	AIRAC 01/23
SID-1	26-ENE-23	AIRAC 01/23
SID-1-1	24-FEB-22	AIRAC 02/22
SID-2	26-ENE-23	AIRAC 01/23
SID-2-1	24-FEB-22	AIRAC 02/22
SID-3	26-ENE-23	AIRAC 01/23
SID-3-1	24-FEB-22	AIRAC 02/22
SID-4	26-ENE-23	AIRAC 01/23
SID-4-1	24-FEB-22	AIRAC 02/22
STAR-1	26-ENE-23	AIRAC 01/23
STAR-1-1	24-FEB-22	AIRAC 02/22
STAR-2	26-ENE-23	AIRAC 01/23
STAR-2-1	24-FEB-22	AIRAC 02/22
IAC-1	26-ENE-23	AIRAC 01/23
IAC-2	26-ENE-23	AIRAC 01/23
IAC-3	26-ENE-23	AIRAC 01/23
IAC-4	26-ENE-23	AIRAC 01/23
IAC-5	26-ENE-23	AIRAC 01/23
IAC-6	26-ENE-23	AIRAC 01/23
IAC-7	26-ENE-23	AIRAC 01/23
IAC-8	26-ENE-23	AIRAC 01/23
IAC-9	26-ENE-23	AIRAC 01/23
IAC-10	26-ENE-23	AIRAC 01/23
IAC-11	26-ENE-23	AIRAC 01/23
IAC-11-1	24-FEB-22	AIRAC 02/22
IAC-12	26-ENE-23	AIRAC 01/23
IAC-12-1	24-FEB-22	AIRAC 02/22
IAC-13	26-ENE-23	AIRAC 01/23
IAC-13-1	24-FEB-22	AIRAC 02/22
OAXACA MMOX (OAX)		
2-1	01-DIC-22	AIRAC 12/22
2-2	01-DIC-22	AIRAC 12/22
2-2-1	11-AGO-22	AIRAC 08/22
2-2-2	11-AGO-22	AIRAC 08/22
2-2-3	11-AGO-22	AIRAC 08/22
2-3	01-DIC-22	AIRAC 12/22
2-4	11-AGO-22	AIRAC 08/22
2-5	01-DIC-22	AIRAC 12/22
2-6	13-JUL-23	AIRAC 07/23
2-7	01-DIC-22	AIRAC 12/22
2-8	01-DIC-22	AIRAC 12/22
2-9	01-DIC-22	AIRAC 12/22
2-10	01-DIC-22	AIRAC 12/22
VAC-0	MAY-07-09	02/09 (370)
VAC-1	MAY-07-09	02/09 (370)
VAC-2	08-SEP-22	AIRAC 09/22
TMA	08-SEP-22	AIRAC 09/22
SID-1	18-MAY-23	AIRAC 05/23
SID-1-1	15-JUN-23	AIRAC 06/23
SID-2	18-MAY-23	AIRAC 05/23
SID-2-1	15-JUN-23	AIRAC 06/23
IAC-1	18-MAY-23	AIRAC 05/23
IAC-2	18-MAY-23	AIRAC 05/23
IAC-3	18-MAY-23	AIRAC 05/23
PACHUCA MMPC		
2-5	26-MAR-20	AIRAC 04/20
2-6	26-MAR-20	AIRAC 04/20
PALENQUE MMPQ (PQE)		
2-1	21-MAY-20	AIRAC 06/20
2-2	21-MAY-20	AIRAC 06/20
2-3	21-MAY-20	AIRAC 06/20
2-5	21-MAY-20	AIRAC 06/20
2-6	21-MAY-20	AIRAC 06/20
SID-1	21-MAY-20	AIRAC 06/20

PAGINA	FECHA	No. de AMDT
SID-1-1	21-MAY-20	AIRAC 06/20
SID-2	21-MAY-20	AIRAC 06/20
SID-2-1	21-MAY-20	AIRAC 06/20
IAC-1	21-MAY-20	AIRAC 06/20
IAC-2	21-MAY-20	AIRAC 06/20
PIEDRAS NEGRAS MMPG (PNG)		
2-1	02-ENE-20	AIRAC 01/20
2-2	02-ENE-20	AIRAC 01/20
2-3	02-ENE-20	AIRAC 01/20
2-5	02-ENE-20	AIRAC 01/20
2-6	02-ENE-20	AIRAC 01/20
SID-1	02-ENE-20	AIRAC 01/20
SID-1-1	02-ENE-20	AIRAC 01/20
SID-2	02-ENE-20	AIRAC 01/20
SID-2-1	02-ENE-20	AIRAC 01/20
IAC-1	02-ENE-20	AIRAC 01/20
IAC-2	02-ENE-20	AIRAC 01/20
IAC-3	02-ENE-20	AIRAC 01/20
IAC-4	02-ENE-20	AIRAC 01/20
POZA RICA MMPA (PAZ)		
2-1	10-AGO-23	AIRAC 08/23
2-2	10-AGO-23	AIRAC 08/23
2-3	10-AGO-23	AIRAC 08/23
2-4	10-AGO-23	AIRAC 08/23
2-5	15-JUN-23	AIRAC 06/23
2-6	15-JUN-23	AIRAC 06/23
2-7	15-JUN-23	AIRAC 06/23
2-8	15-JUN-23	AIRAC 06/23
SID-1	15-JUN-23	AIRAC 06/23
SID-1-1	15-JUN-23	AIRAC 06/23
SID-2	15-JUN-23	AIRAC 06/23
SID-2-1	15-JUN-23	AIRAC 06/23
IAC-1	15-JUN-23	AIRAC 06/23
IAC-2	15-JUN-23	AIRAC 06/23
IAC-3	15-JUN-23	AIRAC 06/23
IAC-4	15-JUN-23	AIRAC 06/23
PUEBLA MMPB (PBC)		
2-1	10-AGO-23	AIRAC 08/23
2-2	10-AGO-23	AIRAC 08/23
2-2-1	10-AGO-23	AIRAC 08/23
2-3	10-AGO-23	AIRAC 08/23
2-4	10-AGO-23	AIRAC 08/23
2-5	10-AGO-23	AIRAC 08/23
2-6	10-AGO-23	AIRAC 08/23
2-7	10-AGO-23	AIRAC 08/23
2-8	10-AGO-23	AIRAC 08/23
2-9	10-AGO-23	AIRAC 08/23
VAC-0	18-MAY-23	AIRAC 05/23
VAC-1	24-FEB-22	AIRAC 02/22
VAC-2	06-OCT-22	AIRAC 10/22
VAC-3	24-FEB-22	AIRAC 02/22
VAC-4	24-FEB-22	AIRAC 02/22
VAC-5	29-DIC-22	AIRAC 13/22
VAC-5-1	03-NOV-22	AIRAC 11/22
VAC-5-2	03-NOV-22	AIRAC 11/22
TMA	24-FEB-22	AIRAC 02/22
SID-1	03-NOV-22	AIRAC 11/22
SID-1-1	24-FEB-22	AIRAC 02/22
SID-2	03-NOV-22	AIRAC 11/22
SID-2-1	24-FEB-22	AIRAC 02/22
SID-3	03-NOV-22	AIRAC 11/22
SID-3-1	24-FEB-22	AIRAC 02/22
SID-3-2	24-FEB-22	AIRAC 02/22
SID-3-3	24-FEB-22	AIRAC 02/22
SID-4	03-NOV-22	AIRAC 11/22
SID-4-1	24-FEB-22	AIRAC 02/22
SID-4-2	24-FEB-22	AIRAC 02/22
SID-4-3	24-FEB-22	AIRAC 02/22
STAR-1	03-NOV-22	AIRAC 11/22
STAR-1-1	28-ENE-21	AIRAC 01/21
STAR-1-2	31-DIC-20	AIRAC 14/20
STAR-2	03-NOV-22	AIRAC 11/22
STAR-2-1	28-ENE-21	AIRAC 01/21
STAR-2-2	31-DIC-20	AIRAC 14/20
IAC-1	03-NOV-22	AIRAC 11/22
IAC-2	03-NOV-22	AIRAC 11/22
IAC-3	03-NOV-22	AIRAC 11/22
IAC-4	03-NOV-22	AIRAC 11/22
IAC-5	03-NOV-22	AIRAC 11/22
IAC-5-1	17JUN-21	AIRAC 06/21
IAC-6	03-NOV-22	AIRAC 11/22
IAC-6-1	17JUN-21	AIRAC 06/21
PUERTO ESCONDIDO MMPS (PXM)		
2-1	21-JUN-18	AIRAC 07/18
2-2	25-ABR-19	AIRAC 05/19

PAGINA	FECHA	No. de AMDT
2-3	31-DIC-20	AIRAC 14/20
2-5	28-FEB-19	AIRAC 03/19
2-6	28-FEB-19	AIRAC 03/19
SID-1	31-DIC-20	AIRAC 14/20
SID-1-1	31-DIC-20	AIRAC 14/20
SID-2	31-DIC-20	AIRAC 14/20
SID-2-1	31-DIC-20	AIRAC 14/20
IAC-1	31-DIC-20	AIRAC 14/20
IAC-2	31-DIC-20	AIRAC 14/20
IAC-3	31-DIC-20	AIRAC 14/20
PUERTO PEÑASCO MMPE (PPE)		
2-1	JUN-03-10	02/10 (376)
2-2	30-ENE-20	AIRAC 02/20
2-3	JUN-03-10	02/10 (376)
2-5	30-ENE-20	AIRAC 02/20
2-6	30-ENE-20	AIRAC 02/20
SID-1	22-ABR-21	AIRAC 04/21
SID-1-1	22-ABR-21	AIRAC 04/21
SID-2	22-ABR-21	AIRAC 04/21
SID-2-1	22-ABR-21	AIRAC 04/21
IAC-1	22-ABR-21	AIRAC 04/21
IAC-2	22-ABR-21	AIRAC 04/21
PUERTO VALLARTA MMPR (PVR)		
2-1	31-ENE-19	AIRAC 02/19
2-2	23-MAR-23	AIRAC 03/23
2-3	25-ABR-19	AIRAC 05/19
2-4	25-MAR-21	AIRAC 03/21
2-5	25-ABR-19	AIRAC 05/19
2-6	25-ABR-19	AIRAC 05/19
2-7	23-MAR-23	AIRAC 03/23
2-8	23-MAR-23	AIRAC 03/23
2-9	23-MAR-23	AIRAC 03/23
2-10	23-MAR-23	AIRAC 03/23
2-11	23-MAR-23	AIRAC 03/23
2-12	23-MAY-19	AIRAC 06/19
2-13	23-MAY-19	AIRAC 06/19
VAC-0	18-MAY-23	AIRAC 05/23
VAC-1	18-MAY-23	AIRAC 05/23
VAC-2	25-MAR-21	AIRAC 03/21
VAC-3	15-JUL-21	AIRAC 07/21
VAC-4	15-JUL-21	AIRAC 07/21
VAC-5	15-JUL-21	AIRAC 07/21
VAC-6	15-JUL-21	AIRAC 07/21
TMA	20-ABR-23	AIRAC 04/23
MVA	23-MAR-23	AIRAC 03/23
SID-1	23-MAR-23	AIRAC 03/23
SID-1-1	12-AGO-21	AIRAC 08/21
SID-2	23-MAR-23	AIRAC 03/23
SID-2-1	12-AGO-21	AIRAC 08/21
SID-3	23-MAR-23	AIRAC 03/23
SID-3-1	12-AGO-21	AIRAC 08/21
SID-4	23-MAR-23	AIRAC 03/23
SID-4-1	23-MAR-23	AIRAC 03/23
SID-5	23-MAR-23	AIRAC 03/23
SID-5-1	23-MAR-23	AIRAC 03/23
STAR-1	18-MAY-23	AIRAC 05/23
STAR-1-1	23-MAR-23	AIRAC 03/23
STAR-2	23-MAR-23	AIRAC 03/23
STAR-2-1	23-MAR-23	AIRAC 03/23
STAR-2-2	23-MAR-23	AIRAC 03/23
IAC-1	23-MAR-23	AIRAC 03/23
IAC-2	23-MAR-23	AIRAC 03/23
IAC-3	23-MAR-23	AIRAC 03/23
IAC-4	23-MAR-23	AIRAC 03/23
IAC-5	23-MAR-23	AIRAC 03/23
IAC-6	23-MAR-23	AIRAC 03/23
IAC-7	23-MAR-23	AIRAC 03/23
IAC-8	23-MAR-23	AIRAC 03/23
IAC-8-1	23-MAR-23	AIRAC 03/23
IAC-9	23-MAR-23	AIRAC 03/23
IAC-9-1	23-MAR-23	AIRAC 03/23
QUERETARO MMQT (QET)		
2-1	20-ABR-23	AIRAC 04/23
2-2	20-ABR-23	AIRAC 04/23
2-2-1	20-ABR-23	AIRAC 04/23
2-3	13-JUL-23	AIRAC 07/23
2-4	13-JUL-23	AIRAC 07/23
2-5	13-JUL-23	AIRAC 07/23
2-6	20-ABR-23	AIRAC 04/23
2-7	20-ABR-23	AIRAC 04/23
2-8	20-ABR-23	AIRAC 04/23
2-9	20-ABR-23	AIRAC 04/23
2-10	20-ABR-23	AIRAC 04/23
VAC-0	20-ABR-23	AIRAC 04/23
VAC-1	20-ABR-23	AIRAC 04/23

PAGINA	FECHA	No. de AMDT
VAC-2	20-ABR-23	AIRAC 04/23
VAC-3	20-ABR-23	AIRAC 04/23
VAC-4	20-ABR-23	AIRAC 04/23
VAC-5	20-ABR-23	AIRAC 04/23
VAC-6	20-ABR-23	AIRAC 04/23
TMA	23-MAR-23	AIRAC 03/23
SID-1	24-FEB-22	AIRAC 02/22
SID-1-1	24-FEB-22	AIRAC 02/22
SID-2	24-FEB-22	AIRAC 02/22
SID-2-1	24-FEB-22	AIRAC 02/22
SID-2-2	24-FEB-22	AIRAC 02/22
IAC-1	20-ABR-23	AIRAC 04/23
IAC-2	20-ABR-23	AIRAC 04/23
IAC-3	20-ABR-23	AIRAC 04/23
IAC-4	20-ABR-23	AIRAC 04/23
REYNOSA MMRX (REX)		
2-1	19-MAY-22	AIRAC 05/22
2-2	19-MAY-22	AIRAC 05/22
2-3	19-MAY-22	AIRAC 05/22
2-5	19-MAY-22	AIRAC 05/22
2-6	19-MAY-22	AIRAC 05/22
2-7	19-MAY-22	AIRAC 05/22
2-8	19-MAY-22	AIRAC 05/22
2-9	19-MAY-22	AIRAC 05/22
2-10	19-MAY-22	AIRAC 05/22
TMA	12-AGO-21	AIRAC 08/21
SID-1	04-ENE-18	AIRAC 01/18
SID-1-1	04-ENE-18	AIRAC 01/18
SID-2	04-ENE-18	AIRAC 01/18
SID-2-1	04-ENE-18	AIRAC 01/18
IAC-1	02-ENE-20	AIRAC 01/20
IAC-2	02-ENE-20	AIRAC 01/20
IAC-3	03-ENE-19	AIRAC 01/19
IAC-4	03-ENE-19	AIRAC 01/19
IAC-5	03-ENE-19	AIRAC 01/19
IAC-6	04-ENE-18	AIRAC 01/18
IAC-7	04-ENE-18	AIRAC 01/18
IAC-8	04-ENE-18	AIRAC 01/18
SALTILLO MMIO (SLW)		
2-1	14-SEP-17	AIRAC 10/17
2-2	14-SEP-17	AIRAC 10/17
2-3	14-SEP-17	AIRAC 10/17
2-5	02-ENE-20	AIRAC 01/20
2-6	02-ENE-20	AIRAC 01/20
TMA	23-FEB-23	AIRAC 02/23
SID-1	24-FEB-22	AIRAC 02/22
SID-1-1	24-FEB-22	AIRAC 02/22
SID-2	24-FEB-22	AIRAC 02/22
SID-2-1	24-FEB-22	AIRAC 02/22
SID-3	24-FEB-22	AIRAC 02/22
SID-3-1	24-FEB-22	AIRAC 02/22
SID-3-2	24-FEB-22	AIRAC 02/22
SID-4	24-FEB-22	AIRAC 02/22
SID-4-1	24-FEB-22	AIRAC 02/22
SID-4-2	24-FEB-22	AIRAC 02/22
STAR-1	24-FEB-22	AIRAC 02/22
STAR-1-1	24-FEB-22	AIRAC 02/22
STAR-1-2	24-FEB-22	AIRAC 02/22
STAR-2	24-FEB-22	AIRAC 02/22
STAR-2-1	24-FEB-22	AIRAC 02/22
STAR-2-2	24-FEB-22	AIRAC 02/22
IAC-1	24-FEB-22	AIRAC 02/22
IAC-2	24-FEB-22	AIRAC 02/22
IAC-3	24-FEB-22	AIRAC 02/22
IAC-4	24-FEB-22	AIRAC 02/22
IAC-5	24-FEB-22	AIRAC 02/22
IAC-6	24-FEB-22	AIRAC 02/22
IAC-7	24-FEB-22	AIRAC 02/22
IAC-8	24-FEB-22	AIRAC 02/22
IAC-8-1	24-FEB-22	AIRAC 02/22
IAC-9	24-FEB-22	AIRAC 02/22
IAC-9-1	24-FEB-22	AIRAC 02/22
IAC-10	24-FEB-22	AIRAC 02/22
IAC-10-1	19-MAY-22	AIRAC 05/22
SAN FELIPE (MMSF)		
2-1	FEB-16-06	09/05 (348)
2-2	FEB-16-06	09/05 (348)
2-3	AGO-27-09	04/09 (372)
2-5	27-FEB-20	AIRAC 03/20
2-6	27-FEB-20	AIRAC 03/20
SAN JOSE DEL CABO MMSD (SJD)		
2-1	13-JUL-23	AIRAC 07/23
2-2	01-DIC-22	AIRAC 12/22
2-3	01-DIC-22	AIRAC 12/22
2-4	13-JUL-23	AIRAC 07/23

PAGINA	FECHA	No. de AMDT
2-4-1	13-JUL-23	AIRAC 07/23
2-4-2	01-DIC-22	AIRAC 12/22
2-4-3	01-DIC-22	AIRAC 12/22
2-5	01-DIC-22	AIRAC 12/22
2-6	01-DIC-22	AIRAC 12/22
2-7	01-DIC-22	AIRAC 12/22
2-8	01-DIC-22	AIRAC 12/22
2-9	01-DIC-22	AIRAC 12/22
2-10	01-DIC-22	AIRAC 12/22
2-11	01-DIC-22	AIRAC 12/22
VAC-0	25-MAR-21	AIRAC 03/21
VAC-1	25-MAR-21	AIRAC 03/21
VAC-2	25-MAR-21	AIRAC 03/21
VAC-3	25-MAR-21	AIRAC 03/21
VAC-4	25-MAR-21	AIRAC 03/21
VAC-5	01-DIC-22	AIRAC 12/22
VAC-6	25-MAR-21	AIRAC 03/21
VAC-7	25-MAR-21	AIRAC 03/21
TMA	10-AGO-23	AIRAC 08/23
MVA	01-DIC-22	AIRAC 12/22
SID-1	10-AGO-23	AIRAC 08/23
SID-1-1	10-AGO-23	AIRAC 08/23
SID-1-2	10-AGO-23	AIRAC 08/23
SID-2	10-AGO-23	AIRAC 08/23
SID-2-1	10-AGO-23	AIRAC 08/23
SID-2-2	10-AGO-23	AIRAC 08/23
SID-3	10-AGO-23	AIRAC 08/23
SID-3-1	24-FEB-22	AIRAC 02/22
SID-3-2	24-FEB-22	AIRAC 02/22
SID-4	10-AGO-23	AIRAC 08/23
SID-4-1	24-FEB-22	AIRAC 02/22
SID-4-2	24-FEB-22	AIRAC 02/22
STAR-1	10-AGO-23	AIRAC 08/23
STAR-1-1	24-FEB-22	AIRAC 02/22
STAR-1-2	24-FEB-22	AIRAC 02/22
STAR-2	10-AGO-23	AIRAC 08/23
STAR-2-1	24-FEB-22	AIRAC 02/22
STAR-2-2	24-FEB-22	AIRAC 02/22
IAC-1	10-AGO-23	AIRAC 08/23
IAC-2	10-AGO-23	AIRAC 08/23
IAC-3	10-AGO-23	AIRAC 08/23
IAC-4	10-AGO-23	AIRAC 08/23
IAC-5	10-AGO-23	AIRAC 08/23
IAC-6	10-AGO-23	AIRAC 08/23
IAC-7	10-AGO-23	AIRAC 08/23
IAC-8	10-AGO-23	AIRAC 08/23
IAC-9	10-AGO-23	AIRAC 08/23
IAC-9-1	24-FEB-22	AIRAC 02/22
IAC-10	10-AGO-23	AIRAC 08/23
IAC-10-1	19-MAY-22	AIRAC 05/22
SAN LUIS POTOSI MMSF (SLP)		
2-1	10-AGO-23	AIRAC 08/23
2-2	06-OCT-22	AIRAC 10/22
2-3	06-OCT-22	AIRAC 10/22
2-4	10-AGO-23	AIRAC 08/23
2-5	06-OCT-22	AIRAC 10/22
2-6	06-OCT-22	AIRAC 10/22
2-7	06-OCT-22	AIRAC 10/22
2-8	06-OCT-22	AIRAC 10/22
2-9	06-OCT-22	AIRAC 10/22
2-10	06-OCT-22	AIRAC 10/22
TMA	06-OCT-22	AIRAC 10/22
SID-1	06-OCT-22	AIRAC 10/22
SID-1-1	24-FEB-22	AIRAC 02/22
SID-2	06-OCT-22	AIRAC 10/22
SID-2-1	24-FEB-22	AIRAC 02/22
IAC-1	06-OCT-22	AIRAC 10/22
IAC-2	06-OCT-22	AIRAC 10/22
IAC-3	06-OCT-22	AIRAC 10/22
IAC-4	06-OCT-22	AIRAC 10/22
IAC-5	06-OCT-22	AIRAC 10/22
IAC-6	06-OCT-22	AIRAC 10/22
IAC-7	06-OCT-22	AIRAC 10/22
SANTA LUCIA MMSM (SLM)		
2-1	15-JUN-23	AIRAC 06/23
2-2	24-FEB-22	AIRAC 02/22
2-3	24-FEB-22	AIRAC 02/22
2-4	24-FEB-22	AIRAC 02/22
2-5	24-FEB-22	AIRAC 02/22
2-6	24-FEB-22	AIRAC 02/22
2-7	24-FEB-22	AIRAC 02/22
2-8	24-FEB-22	AIRAC 02/22
2-9	24-FEB-22	AIRAC 02/22
2-10	24-FEB-22	AIRAC 02/22
2-11	24-FEB-22	AIRAC 02/22

PAGINA	FECHA	No. de AMDT
2-12	24-FEB-22	AIRAC 02/22
2-13	24-FEB-22	AIRAC 02/22
2-14	24-FEB-22	AIRAC 02/22
2-15	24-FEB-22	AIRAC 02/22
2-16	24-FEB-22	AIRAC 02/22
2-17	24-FEB-22	AIRAC 02/22
2-18	24-FEB-22	AIRAC 02/22
2-19	24-FEB-22	AIRAC 02/22
2-20	24-FEB-22	AIRAC 02/22
2-21	24-FEB-22	AIRAC 02/22
2-22	24-FEB-22	AIRAC 02/22
2-23	24-FEB-22	AIRAC 02/22
2-24	24-FEB-22	AIRAC 02/22
2-25	24-FEB-22	AIRAC 02/22
2-26	24-FEB-22	AIRAC 02/22
2-27	24-FEB-22	AIRAC 02/22
2-28	24-FEB-22	AIRAC 02/22
2-29	24-FEB-22	AIRAC 02/22
2-30	24-FEB-22	AIRAC 02/22
2-31	24-FEB-22	AIRAC 02/22
2-32	24-FEB-22	AIRAC 02/22
2-33	03-NOV-22	AIRAC 11/22
2-34	15-JUN-23	AIRAC 06/23
2-35	15-JUN-23	AIRAC 06/23
2-36	24-FEB-22	AIRAC 02/22
2-37	24-FEB-22	AIRAC 02/22
2-38	24-FEB-22	AIRAC 02/22
2-39	24-FEB-22	AIRAC 02/22
2-40	24-FEB-22	AIRAC 02/22
2-41	24-FEB-22	AIRAC 02/22
2-42	24-FEB-22	AIRAC 02/22
2-43	24-FEB-22	AIRAC 02/22
2-44	24-FEB-22	AIRAC 02/22
2-45	24-FEB-22	AIRAC 02/22
2-46	24-FEB-22	AIRAC 02/22
2-47	24-FEB-22	AIRAC 02/22
2-48	24-FEB-22	AIRAC 02/22
2-49	24-FEB-22	AIRAC 02/22
2-50	24-FEB-22	AIRAC 02/22
2-51	24-FEB-22	AIRAC 02/22
VAC-0	18-MAY-23	AIRAC 05/23
VAC-1	24-FEB-22	AIRAC 02/22
VAC-2	14-JUL-22	AIRAC 07/22
VAC-3	14-JUL-22	AIRAC 07/22
VAC-4	24-FEB-22	AIRAC 02/22
VAC-5	24-FEB-22	AIRAC 02/22
VAC-6	24-FEB-22	AIRAC 02/22
VAC-7	13-JUL-23	AIRAC 07/23
VAC-7-1	29-DIC-22	AIRAC 13/22
VAC-7-2	29-DIC-22	AIRAC 13/22
SID-1	13-JUL-23	AIRAC 07/23
SID-1-1	24-FEB-22	AIRAC 02/22
SID-1-2	24-FEB-22	AIRAC 02/22
SID-1-3	24-FEB-22	AIRAC 02/22
SID-1-4	24-FEB-22	AIRAC 02/22
SID-1-5	24-FEB-22	AIRAC 02/22
SID-1-6	24-FEB-22	AIRAC 02/22
SID-2	13-JUL-23	AIRAC 07/23
SID-2-1	01-DIC-22	AIRAC 12/22
SID-2-2	01-DIC-22	AIRAC 12/22
SID-2-3	01-DIC-22	AIRAC 12/22
SID-2-4	01-DIC-22	AIRAC 12/22
SID-2-5	01-DIC-22	AIRAC 12/22
SID-2-6	24-FEB-22	AIRAC 02/22
SID-3	13-JUL-23	AIRAC 07/23
SID-3-1	24-FEB-22	AIRAC 02/22
SID-3-2	24-FEB-22	AIRAC 02/22
SID-3-3	24-FEB-22	AIRAC 02/22
SID-3-4	24-FEB-22	AIRAC 02/22
SID-3-5	24-MAR-22	AIRAC 03/22
SID-3-6	24-FEB-22	AIRAC 02/22
SID-4	13-JUL-23	AIRAC 07/23
SID-4-1	24-FEB-22	AIRAC 02/22
SID-4-2	24-FEB-22	AIRAC 02/22
SID-4-3	24-FEB-22	AIRAC 02/22
SID-4-4	24-FEB-22	AIRAC 02/22
SID-4-5	24-MAR-22	AIRAC 03/22
SID-4-6	24-FEB-22	AIRAC 02/22
SID-5	13-JUL-23	AIRAC 07/23
SID-5-1	19-MAY-22	AIRAC 05/22
SID-5-2	24-FEB-22	AIRAC 02/22
SID-5-3	24-FEB-22	AIRAC 02/22
SID-5-4	24-FEB-22	AIRAC 02/22
SID-5-5	24-FEB-22	AIRAC 02/22
SID-5-6	24-FEB-22	AIRAC 02/22

PAGINA	FECHA	No. de AMDT
STAR-1	13-JUL-23	AIRAC 07/23
STAR-1-1	24-FEB-22	AIRAC 02/22
STAR-1-2	24-FEB-22	AIRAC 02/22
STAR-1-3	24-FEB-22	AIRAC 02/22
STAR-1-4	24-MAR-22	AIRAC 03/22
STAR-2	13-JUL-23	AIRAC 07/23
STAR-2-1	24-FEB-22	AIRAC 02/22
STAR-2-2	21-ABR-22	AIRAC 04/22
STAR-2-3	24-FEB-22	AIRAC 02/22
STAR-2-4	24-FEB-22	AIRAC 02/22
IAC-1	15-JUN-23	AIRAC 06/23
IAC-1-1	24-FEB-22	AIRAC 02/22
IAC-1-2	24-FEB-22	AIRAC 02/22
IAC-2	15-JUN-23	AIRAC 06/23
IAC-2-1	24-FEB-22	AIRAC 02/22
IAC-2-2	24-FEB-22	AIRAC 02/22
IAC-3	23-MAR-23	AIRAC 03/23
IAC-3-1	24-FEB-22	AIRAC 02/22
IAC-4	26-ENE-23	AIRAC 01/23
IAC-4-1	24-FEB-22	AIRAC 02/22
IAC-5	23-MAR-23	AIRAC 03/23
IAC-5-1	24-FEB-22	AIRAC 02/22
IAC-5-2	24-FEB-22	AIRAC 02/22
IAC-6	26-ENE-23	AIRAC 01/23
IAC-6-1	24-FEB-22	AIRAC 02/22
IAC-6-2	24-FEB-22	AIRAC 02/22
IAC-7	26-ENE-23	AIRAC 01/23
IAC-7-1	24-FEB-22	AIRAC 02/22
IAC-8	26-ENE-23	AIRAC 01/23
IAC-8-1	24-FEB-22	AIRAC 02/22
IAC-9	15-JUN-23	AIRAC 06/23
IAC-10	15-JUN-23	AIRAC 06/23
IAC-11	15-JUN-23	AIRAC 06/23
IAC-12	15-JUN-23	AIRAC 06/23
IAC-13	15-JUN-23	AIRAC 06/23
IAC-14	15-JUN-23	AIRAC 06/23
TAMPICO MMTM (TAM)		
2-1	28-ENE-21	AIRAC 01/21
2-2	24-MAY-18	AIRAC 06/18
2-3	31-DIC-20	AIRAC 14/20
2-4	04-ENE-18	AIRAC 01/18
2-5	01-MAR-18	AIRAC 03/18
2-6	01-FEB-18	AIRAC 02/18
2-7	01-MAR-18	AIRAC 03/18
2-8	01-FEB-18	AIRAC 02/18
2-9	01-MAR-18	AIRAC 03/18
2-10	01-FEB-18	AIRAC 02/18
TMA	16-JUN-22	AIRAC 06/22
SID-1	16-JUN-22	AIRAC 06/22
SID-1-1	16-JUN-22	AIRAC 06/22
SID-1-2	24-FEB-22	AIRAC 02/22
SID-2	16-JUN-22	AIRAC 06/22
SID-2-1	16-JUN-22	AIRAC 06/22
SID-2-2	24-FEB-22	AIRAC 02/22
SID-3	24-FEB-22	AIRAC 02/22
SID-3-1	16-JUN-22	AIRAC 06/22
SID-3-2	16-JUN-22	AIRAC 06/22
SID-4	24-FEB-22	AIRAC 02/22
SID-4-1	16-JUN-22	AIRAC 06/22
SID-4-2	16-JUN-22	AIRAC 06/22
IAC-1	24-FEB-22	AIRAC 02/22
IAC-2	24-FEB-22	AIRAC 02/22
IAC-3	24-FEB-22	AIRAC 02/22
IAC-4	24-FEB-22	AIRAC 02/22
IAC-5	24-FEB-22	AIRAC 02/22
IAC-6	24-FEB-22	AIRAC 02/22
IAC-7	24-FEB-22	AIRAC 02/22
IAC-8	16-JUN-22	AIRAC 06/22
IAC-9	24-FEB-22	AIRAC 02/22
IAC-10	16-JUN-22	AIRAC 06/22
IAC-11	24-FEB-22	AIRAC 02/22
IAC-12	24-FEB-22	AIRAC 02/22
IAC-13	24-FEB-22	AIRAC 02/22
IAC-14	24-FEB-22	AIRAC 02/22
TAMUIN MMTN (TMN)		
2-1	10-MAR-11	03/11 (381)
2-2	10-MAR-11	03/11 (381)
2-3	18-JUL-19	AIRAC 08/19
2-5	18-JUL-19	AIRAC 08/19
2-6	18-JUL-19	AIRAC 08/19
SID-1	24-MAR-22	AIRAC 03/22
SID-1-1	24-MAR-22	AIRAC 03/22
SID-2	24-MAR-22	AIRAC 03/22
SID-2-1	24-MAR-22	AIRAC 03/22
IAC-1	24-MAR-22	AIRAC 03/22

PAGINA	FECHA	No. de AMDT
IAC-2	24-MAR-22	AIRAC 03/22
IAC-3	24-MAR-22	AIRAC 03/22
IAC-4	24-MAR-22	AIRAC 03/22
TAPACHULA MMTP (TAP)		
2-1	16-JUN-22	AIRAC 06/22
2-2	16-JUN-22	AIRAC 06/22
2-3	16-JUN-22	AIRAC 06/22
2-4	16-JUN-22	AIRAC 06/22
2-5	16-JUN-22	AIRAC 06/22
2-6	16-JUN-22	AIRAC 06/22
2-7	16-JUN-22	AIRAC 06/22
2-8	16-JUN-22	AIRAC 06/22
2-9	16-JUN-22	AIRAC 06/22
2-10	16-JUN-22	AIRAC 06/22
ADA	07-SEP-23	AIRAC 09/23
SID-1	16-JUN-22	AIRAC 06/22
SID-1-1	16-JUN-22	AIRAC 06/22
SID-2	16-JUN-22	AIRAC 06/22
SID-2-1	16-JUN-22	AIRAC 06/22
IAC-1	16-JUN-22	AIRAC 06/22
IAC-2	16-JUN-22	AIRAC 06/22
IAC-3	16-JUN-22	AIRAC 06/22
IAC-4	13-JUL-23	AIRAC 07/23
IAC-5	16-JUN-22	AIRAC 06/22
IAC-6	16-JUN-22	AIRAC 06/22
TEHUACAN MMHC		
2-5	26-MAR-20	AIRAC 04/20
2-6	26-MAR-20	AIRAC 04/20
TEPIC MMEP (TNY)		
2-1	14-JUL-22	AIRAC 07/22
2-2	31-DIC-20	AIRAC 14/20
2-3	15-JUL-21	AIRAC 07/21
2-5	31-DIC-20	AIRAC 14/20
2-6	31-DIC-20	AIRAC 14/20
2-7	31-DIC-20	AIRAC 14/20
2-8	31-DIC-20	AIRAC 14/20
SID-1	22-ABR-21	AIRAC 04/21
SID-1-1	12-AGO-21	AIRAC 08/21
SID-2	22-ABR-21	AIRAC 04/21
SID-2-1	12-AGO-21	AIRAC 08/21
IAC-1	22-ABR-21	AIRAC 04/21
IAC-2	22-ABR-21	AIRAC 04/21
TIJUANA MMTJ (TIJ)		
2-1	08-SEP-22	AIRAC 09/22
2-2	08-SEP-22	AIRAC 09/22
2-2-1	08-SEP-22	AIRAC 09/22
2-3	08-SEP-22	AIRAC 09/22
2-4	16-JUL-20	AIRAC 08/20
2-5	08-SEP-22	AIRAC 09/22
2-6	08-SEP-22	AIRAC 09/22
2-7	08-SEP-22	AIRAC 09/22
2-8	01-DIC-22	AIRAC 12/22
2-9	08-SEP-22	AIRAC 09/22
2-10	08-SEP-22	AIRAC 09/22
2-11	08-SEP-22	AIRAC 09/22
2-12	01-DIC-22	AIRAC 12/22
2-13	08-SEP-22	AIRAC 09/22
2-14	01-DIC-22	AIRAC 12/22
2-15	08-SEP-22	AIRAC 09/22
2-16	08-SEP-22	AIRAC 09/22
VAC-0	27-FEB-20	AIRAC 03/20
VAC-1	27-FEB-20	AIRAC 03/20
VAC-2	27-FEB-20	AIRAC 03/20
TMA	23-MAR-23	AIRAC 03/23
MVA	20-MAY-21	AIRAC 05/21
SID-1	13-JUL-23	AIRAC 07/23
SID-1-1	13-JUL-23	AIRAC 07/23
SID-1-2	13-JUL-23	AIRAC 07/23
SID-2	13-JUL-23	AIRAC 07/23
SID-2-1	13-JUL-23	AIRAC 07/23
SID-3	13-JUL-23	AIRAC 07/23
SID-3-1	13-JUL-23	AIRAC 07/23
SID-3-2	13-JUL-23	AIRAC 07/23
SID-4	13-JUL-23	AIRAC 07/23
SID-4-1	13-JUL-23	AIRAC 07/23
SID-4-2	13-JUL-23	AIRAC 07/23
STAR-1	13-JUL-23	AIRAC 07/23
STAR-1-1	24-FEB-22	AIRAC 02/22
STAR-2	13-JUL-23	AIRAC 07/23
STAR-2-1	24-FEB-22	AIRAC 02/22
IAC-1	13-JUL-23	AIRAC 07/23
IAC-2	13-JUL-23	AIRAC 07/23
IAC-3	13-JUL-23	AIRAC 07/23
IAC-4	13-JUL-23	AIRAC 07/23
IAC-5	13-JUL-23	AIRAC 07/23

PAGINA	FECHA	No. de AMDT
IAC-6	13-JUL-23	AIRAC 07/23
IAC-7	13-JUL-23	AIRAC 07/23
IAC-8	13-JUL-23	AIRAC 07/23
IAC-8-1	24-FEB-22	AIRAC 02/22
IAC-9	13-JUL-23	AIRAC 07/23
IAC-9-1	24-FEB-22	AIRAC 02/22
IAC-10	13-JUL-23	AIRAC 07/23
IAC-10-1	24-FEB-22	AIRAC 02/22
TOLUCA MMTO (TLC)		
2-1	31-DIC-20	AIRAC 14/20
2-2	09-SEP-21	AIRAC 09/21
2-2-1	09-SEP-21	AIRAC 09/21
2-2-2	09-SEP-21	AIRAC 09/21
2-2-3	09-SEP-21	AIRAC 09/21
2-3	03-NOV-22	AIRAC 11/22
2-5	31-DIC-20	AIRAC 14/20
2-6	02-FEB-17	AIRAC 02/17
2-7	31-DIC-20	AIRAC 14/20
2-8	02-FEB-17	AIRAC 02/17
2-9	09-SEP-21	AIRAC 09/21
2-10	09-SEP-21	AIRAC 09/21
VAC-0	18-MAY-23	AIRAC 05/23
VAC-1	24-FEB-22	AIRAC 02/22
VAC-2	06-OCT-22	AIRAC 10/22
VAC-3	06-OCT-22	AIRAC 10/22
VAC-4	06-OCT-22	AIRAC 10/22
VAC-5	24-FEB-22	AIRAC 02/22
VAC-6	24-FEB-22	AIRAC 02/22
VAC-7	23-FEB-23	AIRAC 02/23
VAC-7-1	23-FEB-23	AIRAC 02/23
VAC-7-2	23-FEB-23	AIRAC 02/23
VAC-8	23-FEB-23	AIRAC 02/23
VAC-8-1	23-FEB-23	AIRAC 02/23
VAC-8-2	23-FEB-23	AIRAC 02/23
SID-1	13-JUL-23	AIRAC 07/23
SID-1-1	21-ABR-22	AIRAC 04/22
SID-1-2	24-FEB-22	AIRAC 02/22
SID-1-3	24-FEB-22	AIRAC 02/22
SID-1-4	24-FEB-22	AIRAC 02/22
SID-2	13-JUL-23	AIRAC 07/23
SID-2-1	24-FEB-22	AIRAC 02/22
SID-2-2	24-FEB-22	AIRAC 02/22
SID-2-3	24-FEB-22	AIRAC 02/22
STAR-1	13-JUL-23	AIRAC 07/23
STAR-1-1	24-FEB-22	AIRAC 02/22
STAR-1-2	24-FEB-22	AIRAC 02/22
STAR-2	13-JUL-23	AIRAC 07/23
STAR-2-1	24-FEB-22	AIRAC 02/22
STAR-2-2	24-FEB-22	AIRAC 02/22
STAR-2-3	24-FEB-22	AIRAC 02/22
0-2	31-DIC-20	AIRAC 14/20
0-4	31-DIC-20	AIRAC 14/20
0-5	AGO-28-08	04/08 (366)
0-6	FEB-15-07	01/07 (354)
0-7	FEB-15-07	01/07 (354)
0-8	JUL-29-10	03/10 (377)
0-9	JUL-29-10	03/10 (377)
0-10	JUL-29-10	03/10 (377)
0-14	MAY-07-09	02/09 (370)
IAC-1	23-FEB-23	AIRAC 02/23
IAC-2	23-FEB-23	AIRAC 02/23
IAC-3	23-FEB-23	AIRAC 02/23
IAC-4	23-FEB-23	AIRAC 02/23
IAC-5	23-FEB-23	AIRAC 02/23
IAC-5-1	24-FEB-22	AIRAC 02/22
IAC-6	23-FEB-23	AIRAC 02/23
IAC-6-1	24-FEB-22	AIRAC 02/22
IAC-7	23-FEB-23	AIRAC 02/23
IAC-7-1	17JUN-21	AIRAC 06/21
TORREON MMTc (TRC)		
2-1	24-MAR-22	AIRAC 03/22
2-2	24-MAR-22	AIRAC 03/22
2-3	24-MAR-22	AIRAC 03/22
2-4	02-ENE-20	AIRAC 01/20
2-5	24-MAR-22	AIRAC 03/22
2-6	24-MAR-22	AIRAC 03/22
2-7	24-MAR-22	AIRAC 03/22
2-8	24-MAR-22	AIRAC 03/22
2-9	24-MAR-22	AIRAC 03/22
2-10	24-MAR-22	AIRAC 03/22

PAGINA	FECHA	No. de AMDT
2-11	24-MAR-22	AIRAC 03/22
2-12	24-MAR-22	AIRAC 03/22
TMA	24-MAR-22	AIRAC 03/22
SID-1	24-MAR-22	AIRAC 03/22
SID-1-1	24-MAR-22	AIRAC 03/22
SID-1-2	24-MAR-22	AIRAC 03/22
SID-2	24-MAR-22	AIRAC 03/22
SID-2-1	24-FEB-22	AIRAC 02/22
SID-2-2	24-FEB-22	AIRAC 02/22
IAC-1	24-MAR-22	AIRAC 03/22
IAC-2	24-MAR-22	AIRAC 03/22
IAC-3	24-MAR-22	AIRAC 03/22
IAC-4	24-MAR-22	AIRAC 03/22
IAC-5	24-MAR-22	AIRAC 03/22
IAC-6	24-MAR-22	AIRAC 03/22
TULUM (TUY)		
2-5	27-FEB-20	AIRAC 03/20
2-6	27-FEB-20	AIRAC 03/20
TUXTLA GUTIERREZ MMTG (TGZ)		
2-1	23-MAR-23	AIRAC 03/23
2-2	23-MAR-23	AIRAC 03/23
2-3	29-DIC-22	AIRAC 13/22
2-4	29-DIC-22	AIRAC 13/22
2-5	29-DIC-22	AIRAC 13/22
2-6	21-ABR-22	AIRAC 04/22
2-7	29-DIC-22	AIRAC 13/22
2-8	29-DIC-22	AIRAC 13/22
2-9	29-DIC-22	AIRAC 13/22
2-10	29-DIC-22	AIRAC 13/22
2-11	29-DIC-22	AIRAC 13/22
TMA	29-DIC-22	AIRAC 13/22
SID-1	29-DIC-22	AIRAC 13/22
SID-1-1	29-DIC-22	AIRAC 13/22
SID-2	29-DIC-22	AIRAC 13/22
SID-2-1	29-DIC-22	AIRAC 13/22
IAC-1	29-DIC-22	AIRAC 13/22
IAC-2	29-DIC-22	AIRAC 13/22
IAC-3	29-DIC-22	AIRAC 13/22
IAC-4	29-DIC-22	AIRAC 13/22
IAC-5	29-DIC-22	AIRAC 13/22
IAC-6	29-DIC-22	AIRAC 13/22
URUAPAN MMPN (UPN)		
2-1	13-NOV-14	AIRAC 04/14
2-2	05-DIC-19	AIRAC 13/19
2-3	31-DIC-20	AIRAC 14/20
2-5	05-DIC-19	AIRAC 13/19
2-6	05-DIC-19	AIRAC 13/19
2-7	05-DIC-19	AIRAC 13/19
2-8	05-DIC-19	AIRAC 13/19
SID-1	31-DIC-20	AIRAC 14/20
SID-1-1	12-AGO-21	AIRAC 08/21
IAC-1	31-DIC-20	AIRAC 14/20
IAC-2	31-DIC-20	AIRAC 14/20
VERACRUZ MMVR (VER)		
2-1	17JUN-21	AIRAC 06/21
2-2	08-SEP-22	AIRAC 09/22
2-2-1	08-SEP-22	AIRAC 09/22
2-2-2	08-SEP-22	AIRAC 09/22
2-3	25-MAR-21	AIRAC 03/21
2-4	27-FEB-20	AIRAC 03/20
2-5	21-ABR-22	AIRAC 04/22
2-6	15-JUL-21	AIRAC 07/21
2-7	21-ABR-22	AIRAC 04/22
2-8	21-ABR-22	AIRAC 04/22
2-9	08-SEP-22	AIRAC 09/22
2-10	08-SEP-22	AIRAC 09/22
VAC-0	25-MAR-21	AIRAC 03/21
VAC-1	25-MAR-21	AIRAC 03/21
VAC-2	25-MAR-21	AIRAC 03/21
VAC-3	23-FEB-23	AIRAC 02/23
VAC-4	25-MAR-21	AIRAC 03/21
TMA	23-FEB-23	AIRAC 02/23
MVA	23-FEB-23	AIRAC 02/23
SID-1	16-JUN-22	AIRAC 06/22
SID-1-1	16-JUN-22	AIRAC 06/22
SID-2	24-FEB-22	AIRAC 02/22
SID-2-1	16-JUN-22	AIRAC 06/22
SID-2-2	16-JUN-22	AIRAC 06/22
SID-3	23-FEB-23	AIRAC 02/23
SID-3-1	24-FEB-22	AIRAC 02/22

PAGINA	FECHA	No. de AMDT
SID-3-2	24-FEB-22	AIRAC 02/22
SID-3-3	24-FEB-22	AIRAC 02/22
SID-4	23-FEB-23	AIRAC 02/23
SID-4-1	24-FEB-22	AIRAC 02/22
SID-4-2	24-FEB-22	AIRAC 02/22
SID-4-3	24-FEB-22	AIRAC 02/22
STAR-1	23-FEB-23	AIRAC 02/23
STAR-1-1	24-FEB-22	AIRAC 02/22
STAR-1-2	24-FEB-22	AIRAC 02/22
STAR-1-3	24-FEB-22	AIRAC 02/22
STAR-2	23-FEB-23	AIRAC 02/23
STAR-2-1	24-FEB-22	AIRAC 02/22
STAR-2-2	24-FEB-22	AIRAC 02/22
STAR-2-3	24-FEB-22	AIRAC 02/22
IAC-1	25-ABR-19	AIRAC 05/19
IAC-2	24-FEB-22	AIRAC 02/22
IAC-3	25-ABR-19	AIRAC 05/19
IAC-4	16-JUN-22	AIRAC 06/22
IAC-5	25-ABR-19	AIRAC 05/19
IAC-6	25-ABR-19	AIRAC 05/19
IAC-7	24-FEB-22	AIRAC 02/22
IAC-7-1	24-FEB-22	AIRAC 02/22
IAC-8	24-FEB-22	AIRAC 02/22
IAC-8-1	24-FEB-22	AIRAC 02/22
VILLAHERMOSA MMVA (VSA)		
2-1	18-MAY-23	AIRAC 05/23
2-2	11-AGO-22	AIRAC 08/22
2-3	18-MAY-23	AIRAC 05/23
2-4	18-MAY-23	AIRAC 05/23
2-5	11-AGO-22	AIRAC 08/22
2-6	11-AGO-22	AIRAC 08/22
2-7	29-DIC-22	AIRAC 13/22
2-8	11-AGO-22	AIRAC 08/22
2-9	11-AGO-22	AIRAC 08/22
2-10	11-AGO-22	AIRAC 08/22
VAC-0	18-MAY-23	AIRAC 05/23
VAC-1	18-MAY-23	AIRAC 05/23
VAC-2	18-MAY-23	AIRAC 05/23
VAC-3	18-MAY-23	AIRAC 05/23
VAC-4	18-MAY-23	AIRAC 05/23
VAC-5	18-MAY-23	AIRAC 05/23
VAC-6	18-MAY-23	AIRAC 05/23
VAC-7	18-MAY-23	AIRAC 05/23
TMA	10-AGO-23	AIRAC 08/23
TMA-1	18-MAY-23	AIRAC 05/23
SID-1	16-JUN-22	AIRAC 06/22
SID-1-1	16-JUN-22	AIRAC 06/22
SID-2	24-MAR-22	AIRAC 03/22
SID-2-1	24-MAR-22	AIRAC 03/22
IAC-1	24-MAR-22	AIRAC 03/22
IAC-2	16-JUN-22	AIRAC 06/22
IAC-3	24-MAR-22	AIRAC 03/22
IAC-4	16-JUN-22	AIRAC 06/22
IAC-5	24-MAR-22	AIRAC 03/22
IAC-6	16-JUN-22	AIRAC 06/22
IAC-7	24-MAR-22	AIRAC 03/22
IAC-8	24-MAR-22	AIRAC 03/22
ZACATECAS MMZC (ZCL)		
2-1	03-NOV-22	AIRAC 11/22
2-2	03-NOV-22	AIRAC 11/22
2-3	03-NOV-22	AIRAC 11/22
2-4	31-DIC-20	AIRAC 14/20
2-5	03-NOV-22	AIRAC 11/22
2-6	03-NOV-22	AIRAC 11/22
2-7	03-NOV-22	AIRAC 11/22
2-8	03-NOV-22	AIRAC 11/22
2-9	03-NOV-22	AIRAC 11/22
2-10	03-NOV-22	AIRAC 11/22
SID-1	03-NOV-22	AIRAC 11/22
SID-1-1	03-NOV-22	AIRAC 11/22
SID-2	03-NOV-22	AIRAC 11/22
SID-2-1	03-NOV-22	AIRAC 11/22
IAC-1	03-NOV-22	AIRAC 11/22
IAC-2	03-NOV-22	AIRAC 11/22
IAC-3	03-NOV-22	AIRAC 11/22
IAC-4	03-NOV-22	AIRAC 11/22
ZAMORA MMZM		
2-5	26-MAR-20	AIRAC 04/20
2-6	26-MAR-20	AIRAC 04/20

GEN 2.4 INDICADORES DE LUGAR

CODIFICADOS

LUGAR	INDICADOR	AFS	LUGAR	INDICADOR	AFS
ACAPULCO	MMAA	X	QUERETARO	MMQT	X
ACC MAZATLAN	MMZT	X	REYNOSA	MMRX	X
ACC MERIDA	MMID	X	SALTILLO	MMIO	X
ACC MEXICO	MMEX	X	SANTA LUCIA	MMSM	X
ACC MONTERREY	MMTY	X	SAN FELIPE	MMSF	
AEROPUERTO DEL NORTE	MMAN	X	SAN JOSE DEL CABO	MMSD	X
AGUASCALIENTES	MMAS	X	SAN LUIS POTOSI	MMSP	X
ATIZAPAN	MMJC		TAMPICO	MMTM	X
BAHIAS DE HUATULCO	MMBT	X	TAMUIN	MMTN	
BARRANCAS DEL COBRE	MMGA	X	TAPACHULA	MMTP	X
CABO SAN LUCAS	MMSL		TEHUACAN	MMHC	
CAMPECHE	MMCP	X	TEPIC	MMEP	X
CANCUN	MMUN	X	TEQUESQUITENGO	MMTQ	
CD. DEL CARMEN	MMCE	X	TIJUANA	MMTJ	X
CD. JUAREZ	MMCS	X	TOLUCA	MMTO	X
CD. OBREGON	MMCN	X	TORREON	MMTC	X
CD. VICTORIA	MMCV	X	TULUM (MIL)	MMTU	
CELAYA	MMCY		TUXTLA GUTIERREZ	MMTG	X
COLIMA	MMIA	X	URUAPAN	MMPN	X
COZUMEL	MMCZ	X	VERACRUZ	MMVR	X
CUERNAVACA	MMCB	X	VILLAHERMOSA	MMVA	X
CULIACAN	MMCL	X	ZACATECAS	MMZC	X
CHETUMAL	MMCM	X	ZAMORA	MMZM	
CHICHEN-ITZA	MMCT				
CHIHUAHUA	MMCU	X			
DURANGO	MMDO	X			
ENSENADA (CIV/MIL)	MMES				
FIR MEXICO	MMFR				
FIR MAZATLAN OCEANICA	MMFO				
GUADALAJARA	MMGL	X			
GUAYMAS	MMGM	X			
HERMOSILLO	MMHO	X			
IXTAPA-ZIHUATANEJO	MMZH	X			
IXTEPEC (CIV/MIL)	MMIT				
JALAPA	MMJA				
LA PAZ	MMLP	X			
LAZARO CARDENAS	MMLC				
LEON	MMLO	X			
LORETO	MMLT	X			
LOS MOCHIS	MMLM	X			
MANZANILLO	MMZO	X			
MATAMOROS	MMMA	X			
MAZATLAN	MMMZ	X			
MERIDA	MMMD	X			
MEXICALI	MMML	X			
MEXICO	MMMX	X			
MINATITLAN	MMMT	X			
MONCLOVA	MMMV	X			
MONTERREY	MMMY	X			
MORELIA	MMMM	X			
NOGALES	MMNG				
NUEVO LAREDO	MMNL	X			
OAXACA	MMOX	X			
PACHUCA	MMPC				
PALENQUE	MMPQ				
PIEDRAS NEGRAS	MMPG	X			
POZA RICA	MMPA	X			
PUEBLA	MMPB	X			
PUERTO ESCONDIDO	MMPS	X			
PUERTO PEÑASCO	MMPE				
PUERTO VALLARTA	MMPR	X			

DECODIFICADOS

INDICADOR	LUGAR	AFS	INDICADOR	LUGAR	AFS
MMAA	ACAPULCO	X	MMPE	PUERTO PEÑASCO	
MMAN	AEROPUERTO DEL NORTE	X	MMPG	PIEDRAS NEGRAS	X
MMAS	AGUASCALIENTES	X	MMPN	URUAPAN	X
MMBT	BAHIAS DE HUATULCO	X	MMPQ	PALENQUE	
MMGA	BARRANCAS DEL COBRE	X	MMPR	PUERTO VALLARTA	X
MMCB	CUERNAVACA	X	MMPS	PUERTO ESCONDIDO	X
MMCE	CD. DEL CARMEN	X	MMPT	PUERTO CORTES	
MMCL	CULIACAN	X	MMQT	QUERETARO	X
MMCM	CHETUMAL	X	MMRX	REYNOSA	X
MMCN	CD. OBREGON	X	MMSD	SAN JOSE DEL CABO	X
MMCP	CAMPECHE	X	MMSF	SAN FELIPE	
MMCS	CD. JUAREZ	X	MMSM	SANTA LUCIA	X
MMCT	CHICHEN-ITZA		MMSL	CABO SAN LUCAS	
MMCU	CHIHUAHUA	X	MMSP	SAN LUIS POTOSI	X
MMCV	CD. VICTORIA	X	MMTC	TORREON	X
MMCY	CELAYA		MMTG	TUXTLA GUTIERREZ	X
MMCZ	COZUMEL	X	MMTJ	TIJUANA	X
MMDO	DURANGO	X	MMTM	TAMPICO	X
MMES	ENSENADA (CIV/MIL)		MMTN	TAMUIN	
MMEP	TEPIC	X	MMTO	TOLUCA	X
MMEX	ACC MEXICO	X	MMTP	TAPACHULA	X
MMFO	FIR MAZATLAN OCEANICA		MMTQ	TEQUESQUITENGO	
MMFR	FIR MEXICO		MMTY	ACC MONTERREY	X
MMGL	GUADALAJARA	X	MMUN	CANCUN	X
MMGM	GUAYMAS	X	MMVA	VILLAHERMOSA	X
MMHC	TEHUACAN		MMVR	VERACRUZ	X
MMHO	HERMOSILLO	X	MMZC	ZACATECAS	X
MMIA	COLIMA	X	MMZH	IXTAPA-ZIHUATANEJO	X
MMID	ACC MERIDA	X	MMZM	ZAMORA	
MMIO	SALTILLO	X	MMZO	MANZANILLO	X
MMIT	IXTEPEC (CIV/MIL)		MMZT	ACC MAZATLAN	X
MMJA	JALAPA				
MMJC	ATIZAPAN				
MMLC	LAZARO CARDENAS				
MMLM	LOS MOCHIS	X			
MMLO	LEON	X			
MMLP	LA PAZ	X			
MMLT	LORETO	X			
MMMA	MATAMOROS	X			
MMMD	MERIDA	X			
MMML	MEXICALI	X			
MMMM	MORELIA	X			
MMMT	MINATITLAN	X			
MMMV	MONCLOVA	X			
MMMX	MEXICO	X			
MMMY	MONTERREY	X			
MMMZ	MAZATLAN	X			
MMNG	NOGALES				
MMNL	NUEVO LAREDO	X			
MMOX	OAXACA	X			
MPA	POZA RICA	X			
MMPB	PUEBLA	X			
MMPC	PACHUCA				

GEN 2.7 TABLAS DE SALIDA Y PUESTA DEL SOL

1. Generalidades.

- 1.1

Las tablas de las páginas siguientes han sido preparadas de acuerdo con el programa Efemérides del Observatorio Naval de Buenos Aires. Las tablas incluyen aeródromos y aeropuertos.
- 1.2

En las tablas se indica en UTC las horas correspondientes a la Salida del Sol (SR) y la Puesta del Sol (SS) para el año 2024.
- 1.3

El crepúsculo civil inicia 20 minutos antes de la Salida del Sol para el comienzo del alba (TWIL FROM) y 20 minutos después de la Puesta del Sol para el fin del crepúsculo (TWIL TO)
- 1.4

Las horas indicadas para el comienzo del alba civil y el fin del crepúsculo civil se calculan para una altitud del Sol de 6º por debajo del horizonte, como se acostumbra.
- 1.5

Para conocer el horario local correspondiente al Aeropuerto de interés se debe consultar la sección GEN 2.1 Horario Estándar
- 1.6

Para los aeropuertos fronterizos de Tijuana, Mexicali, Ensenada, San Felipe, Piedras Negras, Nuevo Laredo, Reynosa y Matamoros, aplica el Horario Estacional de la Frontera Norte a partir del segundo domingo de marzo hasta el primer domingo de noviembre.

2. Índice alfabético

Aeropuerto	Indicador	Página	Aeropuerto	Indicador	Página
Acapulco "Gral. Juan N. Álvarez"	MMAA	GEN 2.7-2	Minatitlán "Aeropuerto Internacional"	MMMT	GEN 2.7-11
Aguascalientes "Jesús Terán"	MMAS	GEN 2.7-2	Monclova "Venustiano Carranza"	MMMV	GEN 2.7-11
Bahías de Huatulco "Aeropuerto Internacional"	MMBT	GEN 2.7-2	Monterrey "Aeropuerto Internacional del Norte"	MMAN	GEN 2.7-11
Cabo San Lucas "Aeropuerto Internacional"	MMSL	GEN 2.7-2	Monterrey "Gral. Mariano Escobedo"	MMMY	GEN 2.7-12
Campeche "Ing. Alberto Acuña Ongay"	MMCP	GEN 2.7-3	Morelia "Gral. Francisco J. Mújica"	MMMM	GEN 2.7-12
Cancún "Aeropuerto Internacional"	MMUN	GEN 2.7-3	Nogales "Aeropuerto Internacional"	MMNG	GEN 2.7-12
Celaya "Aeropuerto Nacional"	MMCY	GEN 2.7-3	Nuevo Laredo "Quetzalcoatl"	MMNL	GEN 2.7-12
Ciudad del Carmen "Aeropuerto Internacional"	MMCE	GEN 2.7-3	Oaxaca "Aeropuerto Internacional"	MMOX	GEN 2.7-13
Ciudad Juárez "Abraham González"	MMCS	GEN 2.7-4	Pachuca "Aeropuerto Nacional"	MMPC	GEN 2.7-13
Ciudad Obregón "Aeropuerto Internacional"	MMCN	GEN 2.7-4	Palenque "Aeropuerto de Palenque"	MMPQ	GEN 2.7-13
Ciudad Victoria "Gral. Pedro José Méndez"	MMCV	GEN 2.7-4	Piedras Negras "Aeropuerto Internacional"	MMPG	GEN 2.7-13
Colima "Aeropuerto Nacional"	MMIA	GEN 2.7-4	Poza Rica "Tajín"	MMPA	GEN 2.7-14
Cozumel "Aeropuerto Internacional"	MMCZ	GEN 2.7-5	Puebla "Hermanos Serdán"	MMPB	GEN 2.7-14
Creel "Aeropuerto Barrancas del Cobre"	MMGA	GEN 2.7-5	Puerto Escondido "Aeropuerto Internacional"	MMPS	GEN 2.7-14
Cuernavaca "Gral. Mariano Matamoros"	MMCB	GEN 2.7-5	Puerto Peñasco "Mar de Cortés"	MMPE	GEN 2.7-14
Culiacán "Aeropuerto Internacional"	MMCL	GEN 2.7-5	Puerto Vallarta "Lic. Gustavo Díaz Ordaz"	MMPR	GEN 2.7-15
Chetumal "Aeropuerto Internacional"	MMCM	GEN 2.7-6	Querétaro "Aeropuerto Intercontinental de Querétaro"	MMQT	GEN 2.7-15
Chichen-Itza "Aeropuerto Internacional"	MMCT	GEN 2.7-6	Reynosa "Gral. Lucio Blanco"	MMRX	GEN 2.7-15
Chihuahua "Gral. Div. P.A. Roberto Fierro Villalobos"	MMCU	GEN 2.7-6	Saltillo "Plan de Guadalupe"	MMIO	GEN 2.7-15
Durango "Aeropuerto Internacional"	MMDO	GEN 2.7-6	San Felipe "Aeropuerto Internacional"	MMSF	GEN 2.7-16
Ensenada Gral. DIV. P. A. Alberto L. Salinas Carranza	MMES	GEN 2.7-7	San José del Cabo "Los Cabos"	MMSD	GEN 2.7-16
Guadalajara "Miguel Hidalgo y Costilla"	MMGL	GEN 2.7-7	San Luis Potosí "Ponciano Arriaga"	MMSP	GEN 2.7-16
Guaymas "Gral. José Ma. Yáñez"	MMGM	GEN 2.7-7	Santa Lucía "Aeropuerto Internacional Felipe Ángeles"	MMSM	GEN 2.7-16
Hermosillo "Gral. Ignacio Pesqueira García"	MMHO	GEN 2.7-7	Tampico "General Francisco Javier Mina"	MMTM	GEN 2.7-17
Ixtapa-Zihuatanejo "Aeropuerto Internacional"	MMZH	GEN 2.7-8	Tamuín "Aeropuerto Nacional"	MMTN	GEN 2.7-17
Ixttepec "Base Aérea Militar No. 2 Gral. Div. P.A. Antonio Cárdenas Rodríguez"	MMIT	GEN 2.7-8	Tapachula "Aeropuerto Internacional"	MMTP	GEN 2.7-17
Jalapa "Lencero"	MMJA	GEN 2.7-8	Tehuacán "Aeropuerto Nacional"	MMHC	GEN 2.7-17
La Paz "Gral. Manuel Márquez de León"	MMLP	GEN 2.7-8	Tepic "Aeropuerto Internacional"	MMEP	GEN 2.7-18
León "Aeropuerto Internacional de Guanajuato"	MMLO	GEN 2.7-9	Tijuana "Gral. Abelardo L. Rodríguez"	MMTJ	GEN 2.7-18
Loreto "Aeropuerto Internacional"	MMLT	GEN 2.7-9	Toluca "Lic. Adolfo López Mateos"	MMTO	GEN 2.7-18
Los Mochis "Valle del Fuerte"	MMLM	GEN 2.7-9	Torreón "Aeropuerto Internacional"	MMTC	GEN 2.7-18
Manzanillo "Playa de Oro"	MMZO	GEN 2.7-9	Tulum "Mil"	MMTU	GEN 2.7-19
Matamoros "Gral. Servando Canales"	MMMA	GEN 2.7-10	Tuxtla Gutiérrez "Ángel Albino Corzo"	MMTG	GEN 2.7-19
Mazatlán "Gral. Rafael Buelna"	MMMZ	GEN 2.7-10	Uruapan "Lic. y Gral. Ignacio López Rayón"	MMPN	GEN 2.7-19
Mérida "Aeropuerto Internacional"	MMMD	GEN 2.7-10	Veracruz "Gral. Heriberto Jara"	MMVR	GEN 2.7-19
Mexicali "Gral. Rodolfo Sánchez Taboada"	MMML	GEN 2.7-10	Villahermosa "Cap.P.A. Carlos Rovirosa"	MMVA	GEN 2.7-20
México "Benito Juárez"	MMMX	GEN 2.7-11	Zacatecas "Gral. Leobardo C. Ruiz"	MMZC	GEN 2.7-20
			Zamora "Aeropuerto"	MMZM	GEN 2.7-20

3. Tablas de salida y puesta del Sol

MMAA – Acapulco 16 45 25 N 099 45 13 W								
DIA	SR	SS	DIA	SR	SS	DIA	SR	SS
ENERO			FEBRERO			MARZO		
01	13:07	00:17	01	13:10	00:35	01	12:56	00:46
04	13:08	00:18	04	13:09	00:36	04	12:54	00:46
07	13:09	00:20	07	13:08	00:37	07	12:52	00:47
10	13:10	00:22	10	13:07	00:39	10	12:50	00:48
13	13:11	00:24	13	13:06	00:40	13	12:47	00:48
16	13:11	00:26	16	13:04	00:41	16	12:45	00:49
19	13:11	00:27	19	13:03	00:42	19	12:43	00:49
22	13:11	00:29	22	13:01	00:43	22	12:41	00:50
25	13:11	00:31	25	12:59	00:44	25	12:38	00:50
28	13:10	00:33	28	12:57	00:45	28	12:36	00:51
ABRIL			MAYO			JUNIO		
01	12:33	00:52	01	12:13	00:58	01	12:04	01:09
04	12:31	00:52	04	12:12	00:59	04	12:04	01:10
07	12:28	00:53	07	12:10	01:00	07	12:05	01:11
10	12:26	00:53	10	12:09	01:01	10	12:05	01:12
13	12:24	00:54	13	12:08	01:02	13	12:05	01:12
16	12:22	00:55	16	12:07	01:03	16	12:06	01:13
19	12:20	00:55	19	12:06	01:04	19	12:06	01:14
22	12:18	00:56	22	12:06	01:05	22	12:07	01:15
25	12:16	00:57	25	12:05	01:06	25	12:08	01:15
28	12:15	00:57	28	12:05	01:07	28	12:08	01:16
JULIO			AGOSTO			SEPTIEMBRE		
01	12:09	01:16	01	12:19	01:11	01	12:25	00:51
04	12:10	01:16	04	12:20	01:09	04	12:26	00:49
07	12:11	01:16	07	12:21	01:08	07	12:26	00:46
10	12:12	01:16	10	12:21	01:06	10	12:26	00:44
13	12:13	01:16	13	12:22	01:04	13	12:27	00:42
16	12:14	01:15	16	12:23	01:03	16	12:27	00:39
19	12:15	01:15	19	12:23	01:01	19	12:27	00:37
22	12:16	01:14	22	12:24	00:59	22	12:28	00:34
25	12:17	01:13	25	12:24	00:56	25	12:28	00:32
28	12:18	01:12	28	12:25	00:54	28	12:28	00:29
OCTUBRE			NOVIEMBRE			DICIEMBRE		
01	12:29	00:27	01	12:37	00:07	01	12:52	00:04
04	12:29	00:25	04	12:38	00:06	04	12:54	00:04
07	12:30	00:22	07	12:39	00:05	07	12:55	00:05
10	12:30	00:20	10	12:40	00:04	10	12:57	00:06
13	12:31	00:18	13	12:42	00:04	13	12:59	00:07
16	12:32	00:16	16	12:43	00:03	16	13:00	00:09
19	12:32	00:14	19	12:45	00:03	19	13:02	00:10
22	12:33	00:12	22	12:47	00:03	22	13:04	00:11
25	12:34	00:11	25	12:48	00:03	25	13:05	00:13
28	12:35	00:09	28	12:50	00:03	28	13:06	00:15

MMAS – Aguascalientes 21 42 20 N 102 19 04 W								
DIA	SR	SS	DIA	SR	SS	DIA	SR	SS
ENERO			FEBRERO			MARZO		
01	13:27	00:17	01	13:27	00:38	01	13:09	00:53
04	13:28	00:19	04	13:26	00:40	04	13:07	00:54
07	13:29	00:21	07	13:24	00:42	07	13:04	00:56
10	13:29	00:23	10	13:23	00:44	10	13:01	00:57
13	13:29	00:25	13	13:21	00:45	13	12:59	00:58
16	13:30	00:27	16	13:19	00:47	16	12:56	00:59
19	13:29	00:30	19	13:17	00:48	19	12:53	01:00
22	13:29	00:32	22	13:15	00:50	22	12:50	01:01
25	13:29	00:34	25	13:13	00:51	25	12:48	01:02
28	13:28	00:36	28	13:11	00:52	28	12:45	01:03
ABRIL			MAYO			JUNIO		
01	12:41	01:04	01	12:17	01:15	01	12:05	01:28
04	12:38	01:05	04	12:15	01:16	04	12:05	01:29
07	12:36	01:06	07	12:14	01:17	07	12:05	01:31
10	12:33	01:07	10	12:12	01:19	10	12:05	01:32
13	12:31	01:08	13	12:11	01:20	13	12:06	01:33
16	12:28	01:09	16	12:09	01:21	16	12:06	01:33
19	12:26	01:10	19	12:08	01:23	19	12:07	01:34
22	12:23	01:11	22	12:07	01:24	22	12:07	01:35
25	12:21	01:12	25	12:07	01:25	25	12:08	01:35
28	12:19	01:14	28	12:06	01:27	28	12:09	01:36
JULIO			AGOSTO			SEPTIEMBRE		
01	12:10	01:36	01	12:22	01:28	01	12:32	01:05
04	12:11	01:36	04	12:23	01:26	04	12:33	01:02
07	12:12	01:36	07	12:24	01:24	07	12:34	00:59
10	12:13	01:35	10	12:25	01:23	10	12:35	00:56
13	12:14	01:35	13	12:26	01:20	13	12:35	00:53
16	12:15	01:34	16	12:27	01:18	16	12:36	00:50
19	12:17	01:33	19	12:28	01:16	19	12:37	00:47
22	12:18	01:32	22	12:29	01:13	22	12:38	00:44
25	12:19	01:31	25	12:30	01:11	25	12:39	00:42
28	12:20	01:30	28	12:31	01:08	28	12:39	00:39
OCTUBRE			NOVIEMBRE			DICIEMBRE		
01	12:40	00:36	01	12:53	00:12	01	13:11	00:05
04	12:41	00:33	04	12:54	00:10	04	13:13	00:06
07	12:42	00:30	07	12:56	00:09	07	13:15	00:06
10	12:43	00:28	10	12:58	00:08	10	13:17	00:07
13	12:44	00:25	13	12:59	00:07	13	13:19	00:08
16	12:45	00:23	16	13:01	00:06	16	13:20	00:09
19	12:47	00:20	19	13:03	00:05	19	13:22	00:11
22	12:48	00:18	22	13:05	00:05	22	13:23	00:12
25	12:49	00:16	25	13:07	00:05	25	13:25	00:14
28	12:51	00:14	28	13:09	00:05	28	13:26	00:15

MMBT – Bahías de Huatulco 15 46 31 N 096 15 45 W								
DIA	SR	SS	DIA	SR	SS	DIA	SR	SS
ENERO			FEBRERO			MARZO		
01	12:52	00:04	01	12:54	00:22	01	12:42	00:32
04	12:53	00:06	04	12:54	00:23	04	12:40	00:33
07	12:54	00:08	07	12:53	00:25	07	12:38	00:33
10	12:54	00:10	10	12:52	00:26	10	12:35	00:34
13	12:55	00:12	13	12:51	00:27	13	12:33	00:34
16	12:55	00:13	16	12:49	00:28	16	12:31	00:35
19	12:56	00:15	19	12:48	00:29	19	12:29	00:35
22	12:56	00:17	22	12:46	00:30	22	12:27	00:36
25	12:55	00:18	25	12:45	00:31	25	12:24	00:36
28	12:55	00:20	28	12:43	00:32	28	12:22	00:37
ABRIL			MAYO			JUNIO		
01	12:19	00:37	01	12:00	00:43	01	11:52	00:53
04	12:17	00:38	04	11:59	00:44	04	11:52	00:54
07	12:15	00:38	07	11:58	00:45	07	11:52	00:55
10	12:13	00:39	10	11:56	00:46	10	11:53	00:56
13	12:11	00:39	13	11:55	00:47	13	11:53	00:57
16	12:09	00:40	16	11:55	00:48	16	11:54	00:57
19	12:07	00:40	19	11:54	00:48	19	11:54	00:58
22	12:05	00:41	22	11:53	00:49	22	11:55	00:59
25	12:03	00:42	25	11:53	00:51	25	11:55	00:59
28	12:02	00:42	28	11:53	00:52	28	11:56	01:00
JULIO			AGOSTO			SEPTIEMBRE		
01	11:57	01:00	01	12:06	00:55	01	12:12	00:37
04	11:58	01:00	04	12:07	00:54	04	12:12	00:34
07	11:59	01:00	07	12:08	00:52	07	12:12	00:32
10	12:00	01:00	10	12:08	00:51	10	12:13	00:30
13	12:01	01:00	13	12:09	00:49	13	12:13	00:27
16	12:02	01:00	16	12:10	00:48	16	12:13	00:25
19	12:03	00:59	19	12:10	00:46	19	12:13	00:23
22	12:04	00:58	22	12:11	00:44	22	12:14	00:20
25	12:04	00:58	25	12:11	00:42	25	12:14	00:18
28	12:05	00:57	28	12:11	00:40	28	12:14	00:15
OCTUBRE			NOVIEMBRE			DICIEMBRE		
01	12:15	00:13	01	12:21	23:55	01	12:36	23:52
04	12:15	00:11	04	12:23	23:53	04	12:38	23:52
07	12:15	00:09	07	12:24	23:52	07	12:40	23:53
10	12:16	00:07	10	12:25	23:52	10	12:41	23:54
13	12:16	00:05	13	12:26	23:51	13	12:43	23:55
16	12:17	00:03	16	12:28	23:51	16	12:45	23:56
19	12:18	00:01	19	12:29	23:51	19	12:46	23:58
22	12:18	23:59	22	12:31	23:51	22	12:48	

MMCP – Campeche 19 49 00 N 090 30 01 W								
DIA	SR	SS	DIA	SR	SS	DIA	SR	SS
ENERO			FEBRERO			MARZO		
01	12:36	23:34	01	12:37	23:53	01	12:21	00:07
04	12:37	23:36	04	12:36	23:55	04	12:18	00:08
07	12:38	23:38	07	12:35	23:57	07	12:16	00:09
10	12:38	23:40	10	12:33	23:58	10	12:14	00:10
13	12:39	23:41	13	12:32	00:00	13	12:11	00:11
16	12:39	23:43	16	12:30	00:01	16	12:08	00:12
19	12:39	23:45	19	12:28	00:03	19	12:06	00:12
22	12:39	23:47	22	12:26	00:04	22	12:03	00:13
25	12:38	23:49	25	12:24	00:05	25	12:01	00:14
28	12:38	23:51	28	12:22	00:06	28	11:58	00:15
ABRIL			MAYO			JUNIO		
01	11:55	00:16	01	11:32	00:25	01	11:22	00:37
04	11:52	00:17	04	11:31	00:26	04	11:22	00:38
07	11:50	00:18	07	11:29	00:27	07	11:22	00:39
10	11:47	00:18	10	11:28	00:28	10	11:22	00:40
13	11:45	00:19	13	11:26	00:30	13	11:22	00:41
16	11:42	00:20	16	11:25	00:31	16	11:23	00:42
19	11:40	00:21	19	11:24	00:32	19	11:23	00:43
22	11:38	00:22	22	11:23	00:33	22	11:24	00:44
25	11:36	00:23	25	11:23	00:35	25	11:25	00:44
28	11:34	00:24	28	11:22	00:36	28	11:25	00:44
JULIO			AGOSTO			SEPTIEMBRE		
01	11:26	00:45	01	11:37	00:38	01	11:46	00:16
04	11:27	00:45	04	11:39	00:36	04	11:47	00:13
07	11:28	00:45	07	11:39	00:35	07	11:47	00:11
10	11:29	00:45	10	11:40	00:33	10	11:48	00:08
13	11:31	00:44	13	11:41	00:31	13	11:49	00:05
16	11:32	00:44	16	11:42	00:29	16	11:49	00:03
19	11:33	00:43	19	11:43	00:27	19	11:50	00:00
22	11:34	00:42	22	11:44	00:24	22	11:51	23:57
25	11:35	00:41	25	11:45	00:22	25	11:51	23:54
28	11:36	00:40	28	11:45	00:20	28	11:52	23:52
OCTUBRE			NOVIEMBRE			DICIEMBRE		
01	11:53	23:49	01	12:03	23:27	01	12:20	23:21
04	11:53	23:46	04	12:04	23:25	04	12:22	23:22
07	11:54	23:44	07	12:06	23:24	07	12:24	23:23
10	11:55	23:41	10	12:08	23:23	10	12:26	23:23
13	11:56	23:39	13	12:09	23:22	13	12:28	23:24
16	11:57	23:37	16	12:11	23:22	16	12:29	23:26
19	11:58	23:35	19	12:13	23:21	19	12:31	23:27
22	11:59	23:33	22	12:15	23:21	22	12:32	23:29
25	12:00	23:31	25	12:16	23:21	25	12:34	23:30
28	12:01	23:29	28	12:18	23:21	28	12:35	23:32

MMUN – Cancún 21 01 34 N 086 52 24 W								
DIA	SR	SS	DIA	SR	SS	DIA	SR	SS
ENERO			FEBRERO			MARZO		
01	12:24	23:17	01	12:24	23:37	01	12:07	23:52
04	12:25	23:19	04	12:23	23:39	04	12:04	23:53
07	12:26	23:21	07	12:22	23:41	07	12:02	23:54
10	12:26	23:23	10	12:20	23:42	10	11:59	23:55
13	12:26	23:25	13	12:19	23:44	13	11:57	23:56
16	12:27	23:27	16	12:17	23:46	16	11:54	23:57
19	12:27	23:29	19	12:15	23:47	19	11:51	23:58
22	12:26	23:31	22	12:13	23:48	22	11:49	23:59
25	12:26	23:33	25	12:11	23:50	25	11:46	00:00
28	12:25	23:35	28	12:08	23:51	28	11:43	00:01
ABRIL			MAYO			JUNIO		
01	11:40	00:02	01	11:16	00:12	01	11:05	00:25
04	11:37	00:03	04	11:14	00:13	04	11:05	00:26
07	11:34	00:04	07	11:13	00:15	07	11:05	00:27
10	11:32	00:05	10	11:11	00:16	10	11:05	00:28
13	11:29	00:06	13	11:10	00:17	13	11:05	00:29
16	11:27	00:07	16	11:09	00:18	16	11:06	00:30
19	11:25	00:08	19	11:08	00:20	19	11:06	00:31
22	11:22	00:09	22	11:07	00:21	22	11:07	00:32
25	11:20	00:10	25	11:06	00:22	25	11:08	00:32
28	11:18	00:11	28	11:05	00:23	28	11:08	00:32
JULIO			AGOSTO			SEPTIEMBRE		
01	11:09	00:33	01	11:21	00:25	01	11:31	00:02
04	11:10	00:33	04	11:22	00:24	04	11:32	00:00
07	11:11	00:33	07	11:23	00:22	07	11:32	23:57
10	11:13	00:32	10	11:24	00:20	10	11:33	23:54
13	11:14	00:32	13	11:25	00:18	13	11:34	23:51
16	11:15	00:31	16	11:26	00:16	16	11:35	23:48
19	11:16	00:30	19	11:27	00:13	19	11:35	23:46
22	11:17	00:30	22	11:28	00:11	22	11:36	23:43
25	11:18	00:28	25	11:29	00:09	25	11:37	23:40
28	11:20	00:27	28	11:30	00:06	28	11:38	23:37
OCTUBRE			NOVIEMBRE			DICIEMBRE		
01	11:38	23:34	01	11:50	23:11	01	12:08	23:05
04	11:39	23:32	04	11:51	23:09	04	12:10	23:05
07	11:40	23:29	07	11:53	23:08	07	12:12	23:06
10	11:41	23:26	10	11:55	23:07	10	12:14	23:07
13	11:42	23:24	13	11:57	23:06	13	12:15	23:08
16	11:43	23:21	16	11:58	23:05	16	12:17	23:09
19	11:44	23:19	19	12:00	23:05	19	12:19	23:10
22	11:45	23:17	22	12:02	23:04	22	12:20	23:12
25	11:47	23:15	25	12:04	23:04	25	12:22	23:13
28	11:48	23:13	28	12:06	23:04	28	12:23	23:15

MMCY – Celaya 20 33 00 N 100 54 00 W								
DIA	SR	SS	DIA	SR	SS	DIA	SR	SS
ENERO			FEBRERO			MARZO		
01	13:19	00:14	01	13:19	00:34	01	13:03	00:48
04	13:20	00:16	04	13:18	00:36	04	13:00	00:49
07	13:21	00:18	07	13:17	00:38	07	12:58	00:50
10	13:21	00:20	10	13:16	00:39	10	12:55	00:51
13	13:22	00:22	13	13:14	00:41	13	12:53	00:52
16	13:22	00:24	16	13:12	00:42	16	12:50	00:53
19	13:22	00:26	19	13:11	00:44	19	12:47	00:54
22	13:22	00:28	22	13:09	00:45	22	12:45	00:55
25	13:21	00:30	25	13:06	00:46	25	12:42	00:56
28	13:21	00:32	28	13:04	00:47	28	12:39	00:57
ABRIL			MAYO			JUNIO		
01	12:36	00:58	01	12:13	01:08	01	12:02	01:20
04	12:33	00:59	04	12:11	01:09	04	12:02	01:21
07	12:31	01:00	07	12:10	01:10	07	12:02	01:23
10	12:28	01:00	10	12:08	01:11	10	12:02	01:24
13	12:26	01:01	13	12:07	01:12	13	12:02	01:24
16	12:23	01:02	16	12:06	01:14	16	12:03	01:25
19	12:21	01:03	19	12:05	01:15	19	12:03	01:26
22	12:19	01:04	22	12:04	01:16	22	12:04	01:27
25	12:17	01:05	25	12:03	01:17	25	12:05	01:27
28	12:15	01:07	28	12:02	01:19	28	12:06	01:28
JULIO			AGOSTO			SEPTIEMBRE		
01	12:06	01:28	01	12:18	01:21	01	12:27	00:58
04	12:07	01:28	04	12:19	01:19	04	12:28	00:55
07	12:09	01:28	07	12:20	01:17	07	12:29	00:53
10	12:10	01:27	10	12:21	01:15	10	12:29	00:50
13	12:11	01:27	13	12:22	01:13	13	12:30	00:47
16	12:12	01:26	16	12:23	01:11	16	12:31	00:44
19	12:13	01:26	19	12:24	01:09	19	12:31	00:42
22	12:14	01:25	22	12:25	01:07	22	12:32	00:39
25	12:15	01:24	25	12:26	01:04	25	12:33	00:36
28	12:17	01:22	28	12:26	01:02	28	12:34	00:33
OCTUBRE			NOVIEMBRE			DICIEMBRE		
01	12:34	00:30	01	12:45	00:08	01	13:03	00:02
04	12:35	00:28	04	12:47	00:06	04	13:05	00:02
07	12:36	00:25	07	12:49	00:05	07	13:07	00:03
10	12:37	00:23	10	12:50	00:04	10	13:09	00:04
13	12:38	00:20	13	12:52	00:03	13	13:11	00:05
16	12:39	00:18	16	12:54	00:02	16	13:12	00:06
19	12:40	00:16	19	12:56	00:02	19	13:14	00:07
22	12:41	00:14	22	12:57				

MMCS – Ciudad Juárez 31 38 11 N 106 25 44 W								
DIA	SR	SS	DIA	SR	SS	DIA	SR	SS
ENERO			FEBRERO			MARZO		
01	14:05	00:13	01	13:58	00:40	01	13:31	01:04
04	14:05	00:15	04	13:56	00:42	04	13:28	01:06
07	14:06	00:17	07	13:54	00:45	07	13:24	01:08
10	14:06	00:20	10	13:52	00:48	10	13:21	01:10
13	14:06	00:22	13	13:49	00:50	13	13:17	01:12
16	14:05	00:25	16	13:46	00:53	16	13:13	01:14
19	14:04	00:28	19	13:43	00:55	19	13:09	01:16
22	14:03	00:30	22	13:40	00:58	22	13:06	01:19
25	14:02	00:33	25	13:37	01:00	25	13:02	01:21
28	14:01	00:36	28	13:34	01:02	28	12:58	01:23
ABRIL			MAYO			JUNIO		
01	12:53	01:25	01	12:19	01:46	01	12:01	02:06
04	12:49	01:27	04	12:17	01:48	04	12:00	02:08
07	12:46	01:29	07	12:14	01:50	07	12:00	02:09
10	12:42	01:31	10	12:12	01:52	10	12:00	02:10
13	12:38	01:33	13	12:10	01:54	13	12:00	02:11
16	12:35	01:35	16	12:08	01:56	16	12:00	02:12
19	12:32	01:37	19	12:06	01:58	19	12:00	02:13
22	12:28	01:39	22	12:04	02:00	22	12:01	02:14
25	12:25	01:41	25	12:03	02:02	25	12:02	02:14
28	12:22	01:44	28	12:02	02:04	28	12:03	02:14
JULIO			AGOSTO			SEPTIEMBRE		
01	12:04	02:14	01	12:22	02:01	01	12:41	01:28
04	12:05	02:14	04	12:24	01:58	04	12:43	01:24
07	12:07	02:14	07	12:26	01:56	07	12:45	01:21
10	12:08	02:13	10	12:28	01:53	10	12:47	01:17
13	12:10	02:12	13	12:29	01:50	13	12:48	01:13
16	12:12	02:11	16	12:31	01:47	16	12:50	01:09
19	12:13	02:09	19	12:33	01:44	19	12:52	01:05
22	12:15	02:08	22	12:35	01:40	22	12:54	01:01
25	12:17	02:06	25	12:37	01:37	25	12:56	00:57
28	12:19	02:04	28	12:39	01:33	28	12:58	00:53
OCTUBRE			NOVIEMBRE			DICIEMBRE		
01	12:59	00:49	01	13:22	00:15	01	13:48	00:01
04	13:01	00:46	04	13:24	00:13	04	13:50	00:01
07	13:03	00:42	07	13:27	00:11	07	13:52	00:02
10	13:05	00:38	10	13:29	00:09	10	13:54	00:02
13	13:07	00:35	13	13:32	00:07	13	13:57	00:03
16	13:10	00:31	16	13:35	00:05	16	13:58	00:04
19	13:12	00:28	19	13:37	00:04	19	14:00	00:05
22	13:14	00:25	22	13:40	00:03	22	14:02	00:07
25	13:16	00:22	25	13:43	00:02	25	14:03	00:08
28	13:19	00:19	28	13:45	00:02	28	14:04	00:10

MMCN – Ciudad Obregón 27 23 34 N 109 49 59 W								
DIA	SR	SS	DIA	SR	SS	DIA	SR	SS
ENERO			FEBRERO			MARZO		
01	14:09	00:36	01	14:05	01:00	01	13:42	01:20
04	14:10	00:38	04	14:04	01:02	04	13:39	01:22
07	14:10	00:40	07	14:02	01:05	07	13:36	01:23
10	14:10	00:42	10	14:00	01:07	10	13:33	01:25
13	14:10	00:45	13	13:58	01:09	13	13:30	01:27
16	14:10	00:47	16	13:55	01:11	16	13:26	01:28
19	14:10	00:50	19	13:53	01:13	19	13:23	01:30
22	14:09	00:52	22	13:50	01:15	22	13:20	01:32
25	14:08	00:54	25	13:47	01:17	25	13:16	01:33
28	14:07	00:57	28	13:44	01:19	28	13:13	01:35
ABRIL			MAYO			JUNIO		
01	13:09	01:37	01	12:39	01:53	01	12:24	02:10
04	13:05	01:38	04	12:37	01:54	04	12:23	02:11
07	13:02	01:40	07	12:35	01:56	07	12:23	02:13
10	12:59	01:41	10	12:33	01:58	10	12:23	02:14
13	12:56	01:43	13	12:31	02:00	13	12:23	02:15
16	12:53	01:44	16	12:29	02:01	16	12:24	02:16
19	12:50	01:46	19	12:28	02:03	19	12:24	02:17
22	12:47	01:48	22	12:27	02:05	22	12:25	02:17
25	12:44	01:49	25	12:26	02:06	25	12:26	02:18
28	12:42	01:51	28	12:25	02:08	28	12:27	02:18
JULIO			AGOSTO			SEPTIEMBRE		
01	12:28	02:18	01	12:43	02:07	01	12:58	01:39
04	12:29	02:18	04	12:44	02:05	04	13:00	01:35
07	12:30	02:18	07	12:46	02:03	07	13:01	01:32
10	12:32	02:17	10	12:48	02:00	10	13:02	01:28
13	12:33	02:16	13	12:49	01:58	13	13:04	01:25
16	12:34	02:15	16	12:51	01:55	16	13:05	01:22
19	12:36	02:14	19	12:52	01:52	19	13:06	01:18
22	12:38	02:13	22	12:54	01:49	22	13:08	01:15
25	12:39	02:11	25	12:55	01:46	25	13:09	01:11
28	12:41	02:10	28	12:56	01:43	28	13:10	01:08
OCTUBRE			NOVIEMBRE			DICIEMBRE		
01	13:12	01:04	01	13:30	00:35	01	13:52	00:24
04	13:13	01:01	04	13:32	00:33	04	13:54	00:24
07	13:15	00:58	07	13:34	00:31	07	13:56	00:25
10	13:16	00:54	10	13:36	00:29	10	13:59	00:25
13	13:18	00:51	13	13:38	00:28	13	14:00	00:26
16	13:20	00:48	16	13:41	00:27	16	14:02	00:27
19	13:21	00:45	19	13:43	00:26	19	14:04	00:29
22	13:23	00:43	22	13:45	00:25	22	14:05	00:30
25	13:25	00:40	25	13:48	00:24	25	14:07	00:32
28	13:27	00:38	28	13:50	00:24	28	14:08	00:34

MMCV – Ciudad Victoria 23 42 12 N 098 57 23 W								
DIA	SR	SS	DIA	SR	SS	DIA	SR	SS
ENERO			FEBRERO			MARZO		
01	13:18	00:00	01	13:16	00:22	01	12:57	00:39
04	13:18	00:02	04	13:15	00:24	04	12:54	00:40
07	13:19	00:04	07	13:13	00:26	07	12:51	00:41
10	13:20	00:06	10	13:12	00:28	10	12:48	00:43
13	13:20	00:08	13	13:10	00:30	13	12:46	00:44
16	13:20	00:10	16	13:08	00:31	16	12:43	00:45
19	13:20	00:13	19	13:06	00:33	19	12:40	00:46
22	13:19	00:15	22	13:03	00:35	22	12:37	00:48
25	13:18	00:17	25	13:01	00:36	25	12:34	00:49
28	13:18	00:19	28	12:58	00:38	28	12:31	00:50
ABRIL			MAYO			JUNIO		
01	12:27	00:51	01	12:01	01:04	01	11:48	01:19
04	12:24	00:53	04	11:59	01:05	04	11:48	01:20
07	12:21	00:54	07	11:57	01:07	07	11:48	01:21
10	12:18	00:55	10	11:55	01:08	10	11:48	01:22
13	12:15	00:56	13	11:54	01:10	13	11:48	01:23
16	12:13	00:57	16	11:52	01:11	16	11:48	01:24
19	12:10	00:59	19	11:51	01:13	19	11:49	01:25
22	12:08	01:00	22	11:50	01:14	22	11:50	01:25
25	12:05	01:01	25	11:49	01:16	25	11:50	01:26
28	12:03	01:03	28	11:49	01:17	28	11:51	01:26
JULIO			AGOSTO			SEPTIEMBRE		
01	11:52	01:26	01	12:05	01:18	01	12:17	00:52
04	11:53	01:26	04	12:07	01:16	04	12:18	00:50
07	11:54	01:26	07	12:08	01:14	07	12:19	00:46
10	11:56	01:26	10	12:09	01:12	10	12:20	00:43
13	11:57	01:25	13	12:10	01:09	13	12:21	00:40
16	11:58	01:25	16	12:12	01:07	16	12:22	00:37
19	12:00	01:24	19	12:13	01:05	19	12:23	00:34
22	12:01	01:23	22	12:14	01:02	22	12:24	00:31
25	12:02	01:21	25	12:15	00:59	25	12:25	00:28
28	12:04	01:20	28	12:16	00:56	28	12:26	00:25
OCTUBRE			NOVIEMBRE			DICIEMBRE		
01	12:27	00:22	01	12:41	23:56	01	13:01	23:48
04	12:28	00:19	04	12:43	23:54	04	13:03	23:48
07	12:30	00:16	07	12:45	23:53	07	13:05	23:49
10	12:31	00:13	10	12:47	23:51	10	13:07	23:50
13	12:32	00:10	13	12:49	23:50	13	13:09	23:51
16	12:33	00:08	16	12:51	23:49	16	13:11	23:52
19	12:35	00:05	19	12:53	23:49	19	13:13	23:53
22	12:36	00:03	22	12:55	23:48	22	13:14	23:55
25	12:38	00:01						

MMCZ – Cozumel 20 31 19 N 086 55 45 W								
DIA	SR	SS	DIA	SR	SS	DIA	SR	SS
ENERO			FEBRERO			MARZO		
01	12:23	23:18	01	12:24	23:38	01	12:07	23:52
04	12:24	23:20	04	12:22	23:40	04	12:04	23:53
07	12:25	23:22	07	12:21	23:42	07	12:02	23:54
10	12:25	23:24	10	12:20	23:43	10	11:59	23:55
13	12:26	23:26	13	12:18	23:45	13	11:57	23:56
16	12:26	23:28	16	12:17	23:46	16	11:54	23:57
19	12:26	23:30	19	12:15	23:48	19	11:52	23:58
22	12:26	23:32	22	12:13	23:49	22	11:49	23:59
25	12:25	23:34	25	12:11	23:50	25	11:46	00:00
28	12:25	23:36	28	12:08	23:51	28	11:44	00:01
ABRIL			MAYO			JUNIO		
01	11:40	00:02	01	11:17	00:12	01	11:06	00:24
04	11:37	00:03	04	11:15	00:13	04	11:06	00:25
07	11:35	00:04	07	11:14	00:14	07	11:06	00:27
10	11:32	00:05	10	11:12	00:15	10	11:06	00:28
13	11:30	00:05	13	11:11	00:16	13	11:06	00:29
16	11:28	00:06	16	11:10	00:18	16	11:07	00:29
19	11:25	00:07	19	11:09	00:19	19	11:07	00:30
22	11:23	00:08	22	11:08	00:20	22	11:08	00:31
25	11:21	00:09	25	11:07	00:22	25	11:09	00:31
28	11:19	00:11	28	11:07	00:23	28	11:10	00:32
JULIO			AGOSTO			SEPTIEMBRE		
01	11:11	00:32	01	11:22	00:25	01	11:31	00:02
04	11:12	00:32	04	11:23	00:23	04	11:32	00:00
07	11:13	00:32	07	11:24	00:21	07	11:33	23:57
10	11:14	00:32	10	11:25	00:19	10	11:34	23:54
13	11:15	00:31	13	11:26	00:17	13	11:34	23:51
16	11:16	00:31	16	11:27	00:15	16	11:35	23:49
19	11:17	00:30	19	11:28	00:13	19	11:36	23:46
22	11:18	00:29	22	11:29	00:11	22	11:36	23:43
25	11:20	00:28	25	11:30	00:08	25	11:37	23:40
28	11:21	00:27	28	11:30	00:06	28	11:38	23:37
OCTUBRE			NOVIEMBRE			DICIEMBRE		
01	11:38	23:35	01	11:50	23:12	01	12:07	23:06
04	11:39	23:32	04	11:51	23:10	04	12:09	23:06
07	11:40	23:29	07	11:53	23:09	07	12:11	23:07
10	11:41	23:27	10	11:54	23:08	10	12:13	23:08
13	11:42	23:24	13	11:56	23:07	13	12:15	23:09
16	11:43	23:22	16	11:58	23:06	16	12:16	23:10
19	11:44	23:20	19	12:00	23:06	19	12:18	23:11
22	11:45	23:18	22	12:01	23:05	22	12:19	23:13
25	11:46	23:16	25	12:03	23:05	25	12:21	23:14
28	11:48	23:14	28	12:05	23:05	28	12:22	23:16

MMGA – Creel 27 43 33 N 107 39 16 W								
DIA	SR	SS	DIA	SR	SS	DIA	SR	SS
ENERO			FEBRERO			MARZO		
01	14:01	00:26	01	13:57	00:51	01	13:34	01:11
04	14:02	00:28	04	13:55	00:53	04	13:31	01:13
07	14:02	00:31	07	13:53	00:55	07	13:28	01:15
10	14:02	00:33	10	13:51	00:58	10	13:24	01:16
13	14:02	00:35	13	13:49	01:00	13	13:21	01:18
16	14:02	00:38	16	13:47	01:02	16	13:18	01:20
19	14:02	00:40	19	13:44	01:04	19	13:14	01:21
22	14:01	00:43	22	13:42	01:06	22	13:11	01:23
25	14:00	00:45	25	13:39	01:08	25	13:08	01:24
28	13:59	00:47	28	13:36	01:10	28	13:04	01:26
ABRIL			MAYO			JUNIO		
01	13:00	01:28	01	12:30	01:45	01	12:14	02:02
04	12:56	01:30	04	12:28	01:46	04	12:14	02:03
07	12:53	01:31	07	12:26	01:48	07	12:14	02:05
10	12:50	01:33	10	12:24	01:50	10	12:14	02:06
13	12:47	01:34	13	12:22	01:52	13	12:14	02:07
16	12:44	01:36	16	12:20	01:53	16	12:14	02:08
19	12:41	01:38	19	12:19	01:55	19	12:15	02:09
22	12:38	01:39	22	12:17	01:57	22	12:15	02:09
25	12:35	01:41	25	12:16	01:58	25	12:16	02:10
28	12:33	01:43	28	12:15	02:00	28	12:17	02:10
JULIO			AGOSTO			SEPTIEMBRE		
01	12:18	02:10	01	12:34	01:59	01	12:49	01:30
04	12:19	02:10	04	12:35	01:57	04	12:51	01:27
07	12:21	02:10	07	12:37	01:54	07	12:52	01:23
10	12:22	02:09	10	12:38	01:52	10	12:53	01:20
13	12:24	02:08	13	12:40	01:49	13	12:55	01:16
16	12:25	02:07	16	12:41	01:47	16	12:56	01:13
19	12:27	02:06	19	12:43	01:44	19	12:58	01:09
22	12:28	02:05	22	12:44	01:41	22	12:59	01:06
25	12:30	02:03	25	12:46	01:38	25	13:00	01:02
28	12:31	02:02	28	12:47	01:34	28	13:02	00:59
OCTUBRE			NOVIEMBRE			DICIEMBRE		
01	13:03	00:55	01	13:21	00:26	01	13:44	00:15
04	13:05	00:52	04	13:24	00:23	04	13:46	00:15
07	13:06	00:49	07	13:26	00:22	07	13:48	00:15
10	13:08	00:46	10	13:28	00:20	10	13:51	00:16
13	13:10	00:42	13	13:30	00:18	13	13:52	00:17
16	13:11	00:39	16	13:32	00:17	16	13:54	00:18
19	13:13	00:36	19	13:35	00:16	19	13:56	00:19
22	13:15	00:34	22	13:37	00:16	22	13:57	00:21
25	13:17	00:31	25	13:39	00:15	25	13:59	00:22
28	13:19	00:29	28	13:42	00:15	28	14:00	00:24

MMCB – Cuernavaca 18 50 04 N 099 15 42 W								
DIA	SR	SS	DIA	SR	SS	DIA	SR	SS
ENERO			FEBRERO			MARZO		
01	13:09	00:11	01	13:11	00:30	01	12:55	00:42
04	13:10	00:13	04	13:10	00:32	04	12:53	00:43
07	13:11	00:14	07	13:09	00:33	07	12:51	00:44
10	13:12	00:16	10	13:07	00:35	10	12:48	00:45
13	13:12	00:18	13	13:06	00:36	13	12:46	00:46
16	13:12	00:20	16	13:04	00:37	16	12:43	00:47
19	13:12	00:22	19	13:03	00:39	19	12:41	00:47
22	13:12	00:24	22	13:01	00:40	22	12:38	00:48
25	13:12	00:26	25	12:59	00:41	25	12:36	00:49
28	13:12	00:28	28	12:57	00:42	28	12:33	00:50
ABRIL			MAYO			JUNIO		
01	12:30	00:51	01	12:08	00:59	01	11:59	01:10
04	12:28	00:51	04	12:07	01:00	04	11:59	01:12
07	12:25	00:52	07	12:05	01:01	07	11:59	01:13
10	12:23	00:53	10	12:04	01:02	10	11:59	01:14
13	12:21	00:54	13	12:03	01:03	13	11:59	01:15
16	12:18	00:54	16	12:02	01:04	16	12:00	01:15
19	12:16	00:55	19	12:01	01:05	19	12:00	01:16
22	12:14	00:56	22	12:00	01:07	22	12:01	01:17
25	12:12	00:57	25	12:00	01:08	25	12:02	01:17
28	12:10	00:58	28	11:59	01:09	28	12:02	01:18
JULIO			AGOSTO			SEPTIEMBRE		
01	12:03	01:18	01	12:14	01:12	01	12:22	00:51
04	12:04	01:18	04	12:15	01:10	04	12:22	00:48
07	12:05	01:18	07	12:16	01:08	07	12:23	00:45
10	12:06	01:18	10	12:17	01:07	10	12:24	00:43
13	12:07	01:17	13	12:18	01:05	13	12:24	00:40
16	12:08	01:17	16	12:18	01:03	16	12:25	00:38
19	12:10	01:16	19	12:19	01:01	19	12:25	00:35
22	12:11	01:15	22	12:20	00:58	22	12:26	00:32
25	12:12	01:14	25	12:20	00:56	25	12:26	00:30
28	12:13	01:13	28	12:21	00:54	28	12:27	00:27
OCTUBRE			NOVIEMBRE			DICIEMBRE		
01	12:27	00:24	01	12:37	00:03	01	12:54	23:58
04	12:28	00:22	04	12:38	00:02	04	12:55	23:59
07	12:29	00:19	07	12:40	00:01	07	12:57	23:59
10	12:29	00:17	10	12:41	00:00	10	12:59	00:00
13	12:30	00:15	13	12:43	23:59	13	13:01	00:01
16	12:31	00:13	16	12:45	23:58	16	13:02	00:03
19	12:32	00:10	19	12:46	23:58	19	13:04	00:04
22	12:33	00:09	22	12:48	23:58	22	13:06	00:05
25	12:34	00:07	25	12:50	23:58	25	13:07	00:07
28	12:35	00:05	28	12:52	23:58	28	13:08	00:09

MMCL – Culiacán 24 45 54 N 107 28 31 W								
DIA	SR	SS	DIA	SR	SS	DIA	SR	SS
ENERO			FEBRERO			MARZO		

MMCM – Chetumal 18 30 17 N 088 19 36 W									MMCT – Chichen-Itza 20 38 29 N 088 26 46 W								
DIA	SR	SS	DIA	SR	SS	DIA	SR	SS	DIA	SR	SS	DIA	SR	SS	DIA	SR	SS
ENERO			FEBRERO			MARZO			ENERO			FEBRERO			MARZO		
01	12:25	23:28	01	12:26	23:47	01	12:11	23:59	01	12:30	23:24	01	12:30	23:44	01	12:13	23:58
04	12:26	23:29	04	12:25	23:48	04	12:09	00:00	04	12:30	23:26	04	12:29	23:46	04	12:11	23:59
07	12:27	23:31	07	12:24	23:50	07	12:07	00:01	07	12:31	23:28	07	12:27	23:48	07	12:08	00:00
10	12:27	23:33	10	12:23	23:51	10	12:05	00:01	10	12:32	23:30	10	12:26	23:49	10	12:06	00:01
13	12:28	23:35	13	12:22	23:53	13	12:02	00:02	13	12:32	23:32	13	12:24	23:51	13	12:03	00:02
16	12:28	23:37	16	12:20	23:54	16	12:00	00:03	16	12:32	23:34	16	12:23	23:52	16	12:00	00:03
19	12:28	23:39	19	12:19	23:55	19	11:57	00:04	19	12:32	23:36	19	12:21	23:54	19	11:58	00:04
22	12:28	23:41	22	12:17	23:56	22	11:55	00:04	22	12:32	23:38	22	12:19	23:55	22	11:55	00:05
25	12:28	23:43	25	12:15	23:57	25	11:52	00:05	25	12:32	23:40	25	12:17	23:56	25	11:52	00:06
28	12:27	23:44	28	12:13	23:58	28	11:50	00:06	28	12:31	23:42	28	12:15	23:57	28	11:50	00:07
ABRIL			MAYO			JUNIO			ABRIL			MAYO			JUNIO		
01	11:46	00:07	01	11:25	00:15	01	11:16	00:26	01	11:46	00:08	01	11:23	00:18	01	11:12	00:31
04	11:44	00:07	04	11:24	00:16	04	11:15	00:27	04	11:43	00:09	04	11:21	00:19	04	11:12	00:32
07	11:42	00:08	07	11:22	00:17	07	11:16	00:28	07	11:41	00:10	07	11:20	00:20	07	11:12	00:33
10	11:39	00:09	10	11:21	00:18	10	11:16	00:29	10	11:38	00:11	10	11:18	00:22	10	11:12	00:34
13	11:37	00:10	13	11:20	00:19	13	11:16	00:30	13	11:36	00:12	13	11:17	00:23	13	11:12	00:35
16	11:35	00:10	16	11:19	00:20	16	11:17	00:31	16	11:33	00:13	16	11:16	00:24	16	11:13	00:36
19	11:33	00:11	19	11:18	00:21	19	11:17	00:32	19	11:31	00:14	19	11:15	00:25	19	11:13	00:36
22	11:31	00:12	22	11:17	00:22	22	11:18	00:32	22	11:29	00:15	22	11:14	00:27	22	11:14	00:37
25	11:29	00:13	25	11:16	00:23	25	11:18	00:33	25	11:27	00:16	25	11:13	00:28	25	11:15	00:38
28	11:27	00:14	28	11:16	00:25	28	11:19	00:33	28	11:25	00:17	28	11:12	00:29	28	11:16	00:38
JULIO			AGOSTO			SEPTIEMBRE			JULIO			AGOSTO			SEPTIEMBRE		
01	11:20	00:33	01	11:31	00:27	01	11:38	00:07	01	11:16	00:38	01	11:28	00:31	01	11:37	00:08
04	11:21	00:34	04	11:32	00:26	04	11:39	00:04	04	11:17	00:38	04	11:29	00:29	04	11:38	00:06
07	11:22	00:34	07	11:33	00:24	07	11:39	00:02	07	11:19	00:38	07	11:30	00:28	07	11:39	00:03
10	11:23	00:33	10	11:33	00:23	10	11:40	23:59	10	11:20	00:38	10	11:31	00:26	10	11:40	00:00
13	11:24	00:33	13	11:34	00:21	13	11:40	23:56	13	11:21	00:37	13	11:32	00:24	13	11:40	23:57
16	11:25	00:33	16	11:35	00:19	16	11:41	23:54	16	11:22	00:37	16	11:33	00:22	16	11:41	23:55
19	11:26	00:32	19	11:36	00:17	19	11:41	23:51	19	11:23	00:36	19	11:34	00:19	19	11:42	23:52
22	11:27	00:31	22	11:36	00:14	22	11:42	23:48	22	11:24	00:35	22	11:35	00:17	22	11:42	23:49
25	11:28	00:30	25	11:37	00:12	25	11:42	23:46	25	11:25	00:34	25	11:36	00:14	25	11:43	23:46
28	11:29	00:29	28	11:38	00:10	28	11:43	23:43	28	11:27	00:33	28	11:36	00:12	28	11:44	23:43
OCTUBRE			NOVIEMBRE			DICIEMBRE			OCTUBRE			NOVIEMBRE			DICIEMBRE		
01	11:43	23:41	01	11:53	23:20	01	12:09	23:15	01	11:45	23:41	01	11:56	23:18	01	12:14	23:12
04	11:44	23:38	04	11:54	23:18	04	12:11	23:16	04	11:45	23:38	04	11:57	23:16	04	12:15	23:12
07	11:45	23:36	07	11:56	23:17	07	12:13	23:16	07	11:46	23:35	07	11:59	23:15	07	12:17	23:13
10	11:45	23:34	10	11:57	23:16	10	12:15	23:17	10	11:47	23:33	10	12:01	23:14	10	12:19	23:14
13	11:46	23:31	13	11:59	23:16	13	12:16	23:18	13	11:48	23:30	13	12:02	23:13	13	12:21	23:15
16	11:47	23:29	16	12:00	23:15	16	12:18	23:20	16	11:49	23:28	16	12:04	23:12	16	12:23	23:16
19	11:48	23:27	19	12:02	23:15	19	12:20	23:21	19	11:50	23:26	19	12:06	23:12	19	12:24	23:17
22	11:49	23:25	22	12:04	23:14	22	12:21	23:22	22	11:51	23:24	22	12:08	23:11	22	12:26	23:19
25	11:50	23:23	25	12:06	23:14	25	12:23	23:24	25	11:53	23:22	25	12:10	23:11	25	12:27	23:20
28	11:51	23:22	28	12:07	23:15	28	12:24	23:26	28	11:54	23:20	28	12:12	23:11	28	12:28	23:22

MMCU – Chihuahua 28 42 08 N 105 57 47 W									MMDO – Durango 24 07 34 N 104 31 39 W								
DIA	SR	SS	DIA	SR	SS	DIA	SR	SS	DIA	SR	SS	DIA	SR	SS	DIA	SR	SS
ENERO			FEBRERO			MARZO			ENERO			FEBRERO			MARZO		
01	13:56	00:17	01	13:52	00:42	01	13:28	01:04	01	13:41	00:21	01	13:39	00:44	01	13:19	01:01
04	13:57	00:20	04	13:50	00:45	04	13:25	01:06	04	13:42	00:23	04	13:38	00:46	04	13:17	01:02
07	13:57	00:22	07	13:48	00:47	07	13:21	01:07	07	13:42	00:25	07	13:36	00:48	07	13:14	01:03
10	13:58	00:24	10	13:46	00:50	10	13:18	01:09	10	13:43	00:28	10	13:34	00:50	10	13:11	01:05
13	13:58	00:27	13	13:44	00:52	13	13:15	01:11	13	13:43	00:30	13	13:33	00:51	13	13:08	01:06
16	13:57	00:29	16	13:41	00:54	16	13:11	01:13	16	13:43	00:32	16	13:31	00:53	16	13:05	01:07
19	13:57	00:32	19	13:39	00:56	19	13:08	01:15	19	13:43	00:34	19	13:28	00:55	19	13:02	01:09
22	13:56	00:34	22	13:36	00:58	22	13:04	01:16	22	13:42	00:36	22	13:26	00:57	22	12:59	01:10
25	13:55	00:37	25	13:33	01:00	25	13:01	01:18	25	13:41	00:39	25	13:24	00:58	25	12:56	01:11
28	13:54	00:39	28	13:30	01:02	28	12:57	01:20	28	13:41	00:41	28	13:21	01:00	28	12:53	01:12
ABRIL			MAYO			JUNIO			ABRIL			MAYO			JUNIO		
01	12:53	01:22	01	12:22	01:39	01	12:06	01:57	01	12:49	01:14	01	12:23	01:27	01	12:10	01:42
04	12:49	01:23	04	12:19	01:41	04	12:05	01:59	04	12:46	01:15	04	12:21	01:28	04	12:09	01:43
07	12:46	01:25	07	12:17	01:												

MMES – Ensenada 31 47 43 N 116 36 13 W								
DIA	SR	SS	DIA	SR	SS	DIA	SR	SS
ENERO			FEBRERO			MARZO		
01	14:46	00:53	01	14:39	01:20	01	14:12	01:44
04	14:47	00:55	04	14:37	01:23	04	14:09	01:47
07	14:47	00:58	07	14:35	01:25	07	14:05	01:49
10	14:47	01:00	10	14:33	01:28	10	14:01	01:51
13	14:47	01:03	13	14:30	01:31	13	13:58	01:53
16	14:46	01:05	16	14:27	01:33	16	13:54	01:55
19	14:45	01:08	19	14:24	01:36	19	13:50	01:57
22	14:44	01:11	22	14:21	01:38	22	13:46	01:59
25	14:43	01:14	25	14:18	01:40	25	13:42	02:01
28	14:42	01:16	28	14:15	01:43	28	13:39	02:03
ABRIL			MAYO			JUNIO		
01	13:34	02:06	01	13:00	02:27	01	12:41	02:47
04	13:30	02:08	04	12:57	02:29	04	12:40	02:49
07	13:26	02:10	07	12:54	02:31	07	12:40	02:50
10	13:22	02:12	10	12:52	02:33	10	12:40	02:51
13	13:19	02:14	13	12:50	02:35	13	12:40	02:53
16	13:15	02:16	16	12:48	02:37	16	12:40	02:54
19	13:12	02:18	19	12:46	02:39	19	12:41	02:54
22	13:09	02:20	22	12:45	02:41	22	12:41	02:55
25	13:06	02:22	25	12:43	02:43	25	12:42	02:55
28	13:03	02:25	28	12:42	02:45	28	12:43	02:56
JULIO			AGOSTO			SEPTIEMBRE		
01	12:44	02:55	01	13:02	02:42	01	13:22	02:09
04	12:46	02:55	04	13:04	02:39	04	13:24	02:05
07	12:47	02:55	07	13:06	02:37	07	13:26	02:01
10	12:49	02:54	10	13:08	02:34	10	13:27	01:57
13	12:50	02:53	13	13:10	02:31	13	13:29	01:54
16	12:52	02:52	16	13:12	02:28	16	13:31	01:50
19	12:54	02:50	19	13:14	02:24	19	13:33	01:46
22	12:56	02:49	22	13:16	02:21	22	13:35	01:42
25	12:58	02:47	25	13:18	02:18	25	13:36	01:38
28	13:00	02:45	28	13:19	02:14	28	13:38	01:34
OCTUBRE			NOVIEMBRE			DICIEMBRE		
01	13:40	01:30	01	14:03	00:56	01	14:29	00:42
04	13:42	01:26	04	14:05	00:53	04	14:31	00:42
07	13:44	01:22	07	14:08	00:51	07	14:33	00:42
10	13:46	01:19	10	14:10	00:49	10	14:36	00:43
13	13:48	01:15	13	14:13	00:47	13	14:38	00:43
16	13:50	01:12	16	14:16	00:46	16	14:40	00:44
19	13:53	01:08	19	14:18	00:44	19	14:41	00:46
22	13:55	01:05	22	14:21	00:43	22	14:43	00:47
25	13:57	01:02	25	14:24	00:42	25	14:44	00:49
28	14:00	00:59	28	14:26	00:42	28	14:45	00:51

MMGL – Guadalajara 20 31 19 N 103 18 40 W								
DIA	SR	SS	DIA	SR	SS	DIA	SR	SS
ENERO			FEBRERO			MARZO		
01	13:29	00:24	01	13:29	00:44	01	13:12	00:58
04	13:30	00:26	04	13:28	00:46	04	13:10	00:59
07	13:30	00:28	07	13:27	00:47	07	13:07	01:00
10	13:31	00:30	10	13:25	00:49	10	13:05	01:01
13	13:31	00:32	13	13:24	00:50	13	13:02	01:02
16	13:31	00:34	16	13:22	00:52	16	13:00	01:03
19	13:31	00:36	19	13:20	00:53	19	12:57	01:04
22	13:31	00:37	22	13:18	00:55	22	12:54	01:05
25	13:31	00:39	25	13:16	00:56	25	12:52	01:05
28	13:30	00:41	28	13:14	00:57	28	12:49	01:06
ABRIL			MAYO			JUNIO		
01	12:46	01:07	01	12:23	01:17	01	12:12	01:30
04	12:43	01:08	04	12:21	01:18	04	12:12	01:31
07	12:40	01:09	07	12:19	01:20	07	12:12	01:32
10	12:38	01:10	10	12:18	01:21	10	12:12	01:33
13	12:35	01:11	13	12:16	01:22	13	12:12	01:34
16	12:33	01:12	16	12:15	01:23	16	12:12	01:35
19	12:31	01:13	19	12:14	01:25	19	12:13	01:36
22	12:29	01:14	22	12:13	01:26	22	12:14	01:36
25	12:26	01:15	25	12:13	01:27	25	12:14	01:37
28	12:24	01:16	28	12:12	01:28	28	12:15	01:37
JULIO			AGOSTO			SEPTIEMBRE		
01	12:16	01:37	01	12:28	01:30	01	12:37	01:08
04	12:17	01:37	04	12:29	01:29	04	12:38	01:05
07	12:18	01:37	07	12:30	01:27	07	12:38	01:02
10	12:19	01:37	10	12:31	01:25	10	12:39	01:00
13	12:20	01:37	13	12:32	01:23	13	12:40	00:57
16	12:22	01:36	16	12:33	01:21	16	12:40	00:54
19	12:23	01:35	19	12:34	01:19	19	12:41	00:51
22	12:24	01:34	22	12:34	01:16	22	12:42	00:48
25	12:25	01:33	25	12:35	01:14	25	12:42	00:46
28	12:26	01:32	28	12:36	01:11	28	12:43	00:43
OCTUBRE			NOVIEMBRE			DICIEMBRE		
01	12:44	00:40	01	12:55	00:17	01	13:13	00:11
04	12:45	00:37	04	12:57	00:16	04	13:15	00:12
07	12:46	00:35	07	12:58	00:14	07	13:17	00:12
10	12:46	00:32	10	13:00	00:13	10	13:18	00:13
13	12:47	00:30	13	13:02	00:12	13	13:20	00:14
16	12:48	00:28	16	13:03	00:12	16	13:22	00:16
19	12:50	00:25	19	13:05	00:11	19	13:24	00:17
22	12:51	00:23	22	13:07	00:11	22	13:25	00:18
25	12:52	00:21	25	13:09	00:11	25	13:26	00:20
28	12:53	00:19	28	13:11	00:11	28	13:28	00:22

MMGM – Guaymas 27 58 10 N 110 55 25 W								
DIA	SR	SS	DIA	SR	SS	DIA	SR	SS
ENERO			FEBRERO			MARZO		
01	14:15	00:39	01	14:10	01:03	01	13:47	01:24
04	14:15	00:41	04	14:09	01:06	04	13:44	01:26
07	14:16	00:43	07	14:07	01:08	07	13:41	01:28
10	14:16	00:46	10	14:05	01:10	10	13:38	01:29
13	14:16	00:48	13	14:03	01:13	13	13:34	01:31
16	14:16	00:50	16	14:00	01:15	16	13:31	01:33
19	14:15	00:53	19	13:58	01:17	19	13:27	01:34
22	14:14	00:55	22	13:55	01:19	22	13:24	01:36
25	14:14	00:58	25	13:52	01:21	25	13:21	01:38
28	14:12	01:00	28	13:49	01:23	28	13:17	01:39
ABRIL			MAYO			JUNIO		
01	13:13	01:41	01	12:43	01:58	01	12:27	02:16
04	13:09	01:43	04	12:40	02:00	04	12:27	02:17
07	13:06	01:45	07	12:38	02:02	07	12:26	02:18
10	13:03	01:46	10	12:36	02:03	10	12:26	02:20
13	13:00	01:48	13	12:34	02:05	13	12:26	02:21
16	12:57	01:49	16	12:33	02:07	16	12:27	02:22
19	12:54	01:51	19	12:31	02:09	19	12:27	02:22
22	12:51	01:53	22	12:30	02:10	22	12:28	02:23
25	12:48	01:55	25	12:29	02:12	25	12:29	02:23
28	12:45	01:56	28	12:28	02:14	28	12:30	02:24
JULIO			AGOSTO			SEPTIEMBRE		
01	12:31	02:24	01	12:46	02:12	01	13:02	01:43
04	12:32	02:24	04	12:48	02:10	04	13:04	01:40
07	12:33	02:23	07	12:49	02:08	07	13:05	01:37
10	12:35	02:23	10	12:51	02:05	10	13:06	01:33
13	12:36	02:22	13	12:53	02:03	13	13:08	01:30
16	12:38	02:21	16	12:54	02:00	16	13:09	01:26
19	12:39	02:20	19	12:56	01:57	19	13:11	01:22
22	12:41	02:18	22	12:57	01:54	22	13:12	01:19
25	12:42	02:17	25	12:59	01:51	25	13:13	01:15
28	12:44	02:15	28	13:00	01:48	28	13:15	01:12
OCTUBRE			NOVIEMBRE			DICIEMBRE		
01	13:16	01:08	01	13:35	00:38	01	13:58	00:27
04	13:18	01:05	04	13:37	00:36	04	14:00	00:27
07	13:19	01:02	07	13:39	00:34	07	14:02	00:28
10	13:21	00:58	10	13:41	00:33	10	14:04	00:29
13	13:23	00:55	13	13:44	00:31	13	14:06	00:29
16	13:25	00:52	16	13:46	00:30	16	14:08	00:30
19	13:26	00:49	19	13:48	00:29	19	14:10	00:32
22	13:28	00:47	22	13:51				

MMZH – Ixtapa-Zihuatanejo 17 36 06 N 101 27 38 W									MMIT – Ixtepec 16 26 57 N 095 05 37 W								
DIA SR SS			DIA SR SS			DIA SR SS			DIA SR SS			DIA SR SS			DIA SR SS		
ENERO			FEBRERO			MARZO			ENERO			FEBRERO			MARZO		
01	13:16	00:22	01	13:18	00:40	01	13:03	00:52	01	12:48	23:58	01	12:51	00:16	01	12:37	00:27
04	13:17	00:24	04	13:17	00:42	04	13:01	00:53	04	12:49	00:00	04	12:50	00:18	04	12:35	00:28
07	13:18	00:25	07	13:16	00:43	07	12:59	00:54	07	12:50	00:02	07	12:49	00:19	07	12:33	00:28
10	13:18	00:27	10	13:15	00:45	10	12:57	00:54	10	12:51	00:04	10	12:48	00:20	10	12:31	00:29
13	13:19	00:29	13	13:13	00:46	13	12:54	00:55	13	12:51	00:06	13	12:47	00:22	13	12:29	00:30
16	13:19	00:31	16	13:12	00:47	16	12:52	00:56	16	12:52	00:08	16	12:45	00:23	16	12:27	00:30
19	13:19	00:33	19	13:10	00:48	19	12:50	00:56	19	12:52	00:09	19	12:44	00:24	19	12:24	00:31
22	13:19	00:35	22	13:08	00:49	22	12:47	00:57	22	12:52	00:11	22	12:42	00:25	22	12:22	00:31
25	13:19	00:36	25	13:07	00:50	25	12:45	00:57	25	12:52	00:13	25	12:40	00:26	25	12:20	00:32
28	13:19	00:38	28	13:05	00:51	28	12:43	00:58	28	12:51	00:14	28	12:39	00:27	28	12:17	00:32
ABRIL			MAYO			JUNIO			ABRIL			MAYO			JUNIO		
01	12:39	00:59	01	12:19	01:06	01	12:10	01:17	01	12:14	00:33	01	11:55	00:39	01	11:46	00:49
04	12:37	00:59	04	12:17	01:07	04	12:10	01:18	04	12:12	00:33	04	11:53	00:40	04	11:46	00:50
07	12:35	01:00	07	12:16	01:08	07	12:10	01:19	07	12:10	00:34	07	11:52	00:41	07	11:47	00:51
10	12:32	01:01	10	12:15	01:09	10	12:10	01:20	10	12:08	00:34	10	11:51	00:42	10	11:47	00:52
13	12:30	01:01	13	12:14	01:10	13	12:10	01:21	13	12:06	00:35	13	11:50	00:43	13	11:47	00:53
16	12:28	01:02	16	12:13	01:11	16	12:11	01:22	16	12:04	00:36	16	11:49	00:44	16	11:48	00:54
19	12:26	01:03	19	12:12	01:12	19	12:11	01:22	19	12:02	00:36	19	11:48	00:45	19	11:48	00:55
22	12:24	01:04	22	12:11	01:13	22	12:12	01:23	22	12:00	00:37	22	11:47	00:46	22	11:49	00:55
25	12:22	01:04	25	12:10	01:14	25	12:13	01:24	25	11:58	00:38	25	11:47	00:47	25	11:50	00:56
28	12:20	01:05	28	12:10	01:16	28	12:14	01:24	28	11:56	00:38	28	11:47	00:48	28	11:50	00:56
JULIO			AGOSTO			SEPTIEMBRE			JULIO			AGOSTO			SEPTIEMBRE		
01	12:14	01:24	01	12:25	01:19	01	12:31	00:59	01	11:51	00:57	01	12:01	00:51	01	12:07	00:32
04	12:15	01:24	04	12:25	01:17	04	12:32	00:56	04	11:52	00:57	04	12:02	00:50	04	12:07	00:30
07	12:16	01:24	07	12:26	01:16	07	12:32	00:54	07	11:53	00:57	07	12:02	00:49	07	12:07	00:28
10	12:17	01:24	10	12:27	01:14	10	12:33	00:51	10	11:54	00:57	10	12:03	00:47	10	12:08	00:25
13	12:18	01:24	13	12:28	01:12	13	12:33	00:49	13	11:55	00:56	13	12:04	00:45	13	12:08	00:23
16	12:19	01:24	16	12:28	01:10	16	12:34	00:46	16	11:56	00:56	16	12:04	00:44	16	12:08	00:20
19	12:20	01:23	19	12:29	01:08	19	12:34	00:44	19	11:57	00:56	19	12:05	00:42	19	12:09	00:18
22	12:21	01:22	22	12:30	01:06	22	12:34	00:41	22	11:58	00:55	22	12:05	00:40	22	12:09	00:16
25	12:22	01:21	25	12:30	01:04	25	12:35	00:38	25	11:59	00:54	25	12:06	00:38	25	12:09	00:13
28	12:23	01:20	28	12:31	01:02	28	12:35	00:36	28	12:00	00:53	28	12:06	00:35	28	12:10	00:11
OCTUBRE			NOVIEMBRE			DICIEMBRE			OCTUBRE			NOVIEMBRE			DICIEMBRE		
01	12:36	00:34	01	12:44	00:13	01	13:00	00:09	01	12:10	00:08	01	12:18	23:49	01	12:33	23:46
04	12:36	00:31	04	12:46	00:12	04	13:02	00:10	04	12:10	00:06	04	12:19	23:48	04	12:34	23:46
07	12:37	00:29	07	12:47	00:11	07	13:04	00:10	07	12:11	00:04	07	12:20	23:47	07	12:36	23:47
10	12:38	00:26	10	12:48	00:10	10	13:05	00:11	10	12:11	00:02	10	12:21	23:46	10	12:38	23:48
13	12:38	00:24	13	12:50	00:09	13	13:07	00:13	13	12:12	00:00	13	12:23	23:46	13	12:40	23:49
16	12:39	00:22	16	12:51	00:09	16	13:09	00:14	16	12:13	23:58	16	12:24	23:45	16	12:41	23:50
19	12:40	00:20	19	12:53	00:09	19	13:10	00:15	19	12:13	23:56	19	12:26	23:45	19	12:43	23:52
22	12:41	00:18	22	12:55	00:08	22	13:12	00:17	22	12:14	23:54	22	12:27	23:45	22	12:44	23:53
25	12:42	00:17	25	12:57	00:08	25	13:13	00:18	25	12:15	23:52	25	12:29	23:45	25	12:46	23:55
28	12:43	00:15	28	12:58	00:09	28	13:15	00:20	28	12:16	23:51	28	12:31	23:45	28	12:47	23:57

MMJA – Jalapa 19 28 30 N 096 47 51 W									MMLP – La Paz 24 04 22 N 110 21 45 W								
DIA SR SS			DIA SR SS			DIA SR SS			DIA SR SS			DIA SR SS			DIA SR SS		
ENERO			FEBRERO			MARZO			ENERO			FEBRERO			MARZO		
01	13:01	00:00	01	13:02	00:19	01	12:46	00:32	01	14:04	00:45	01	14:02	01:07	01	13:43	01:24
04	13:02	00:02	04	13:01	00:21	04	12:43	00:33	04	14:05	00:47	04	14:01	01:09	04	13:40	01:25
07	13:02	00:03	07	12:59	00:22	07	12:41	00:34	07	14:05	00:49	07	13:59	01:11	07	13:37	01:27
10	13:03	00:05	10	12:58	00:24	10	12:39	00:35	10	14:06	00:51	10	13:58	01:13	10	13:34	01:28
13	13:03	00:07	13	12:57	00:25	13	12:36	00:36	13	14:06	00:53	13	13:56	01:15	13	13:31	01:29
16	13:04	00:09	16	12:55	00:27	16	12:34	00:37	16	14:06	00:55	16	13:54	01:17	16	13:28	01:31
19	13:04	00:11	19	12:53	00:28	19	12:31	00:38	19	14:06	00:58	19	13:52	01:18	19	13:25	01:32
22	13:03	00:13	22	12:51	00:29	22	12:29	00:38	22	14:05	01:00	22	13:49	01:20	22	13:22	01:33
25	13:03	00:15	25	12:49	00:31	25	12:26	00:39	25	14:05	01:02	25	13:47	01:22	25	13:19	01:34
28	13:03	00:17	28	12:47	00:32	28	12:23	00:40	28	14:04	01:04	28	13:44	01:23	28	13:16	01:36
ABRIL			MAYO			JUNIO			ABRIL			MAYO			JUNIO		
01	12:20	00:41	01	11:58	00:50	01	11:48	01:02	01	13:12	01:37	01	12:46	01:50	01	12:33	02:05
04	12:17	00:42	04	11:56	00:51	04	11:48	01:03	04	13:09	01:38	04	12:44	01:52	04	12:33	02:06
07	12:15	00:43	07	11:55	00:52	07	11:48	01:04	07	13:06	01:40	07	12:42	01:53</			

MMLO – León 20 59 36 N 101 28 51 W								
DIA	SR	SS	DIA	SR	SS	DIA	SR	SS
ENERO			FEBRERO			MARZO		
01	13:22	00:15	01	13:22	00:36	01	13:05	00:50
04	13:23	00:17	04	13:21	00:38	04	13:03	00:51
07	13:24	00:19	07	13:20	00:39	07	13:00	00:52
10	13:25	00:21	10	13:19	00:41	10	12:58	00:53
13	13:25	00:23	13	13:17	00:43	13	12:55	00:54
16	13:25	00:25	16	13:15	00:44	16	12:52	00:55
19	13:25	00:27	19	13:13	00:46	19	12:50	00:56
22	13:25	00:29	22	13:11	00:47	22	12:47	00:57
25	13:24	00:31	25	13:09	00:48	25	12:44	00:58
28	13:24	00:33	28	13:07	00:49	28	12:42	00:59
ABRIL			MAYO			JUNIO		
01	12:38	01:00	01	12:15	01:11	01	12:04	01:23
04	12:35	01:01	04	12:13	01:12	04	12:03	01:25
07	12:33	01:02	07	12:11	01:13	07	12:03	01:26
10	12:30	01:03	10	12:10	01:14	10	12:03	01:27
13	12:28	01:04	13	12:08	01:15	13	12:04	01:28
16	12:25	01:05	16	12:07	01:17	16	12:04	01:29
19	12:23	01:06	19	12:06	01:18	19	12:05	01:29
22	12:21	01:07	22	12:05	01:19	22	12:05	01:30
25	12:19	01:08	25	12:05	01:21	25	12:06	01:30
28	12:17	01:09	28	12:04	01:22	28	12:07	01:31
JULIO			AGOSTO			SEPTIEMBRE		
01	12:08	01:31	01	12:20	01:24	01	12:29	01:01
04	12:09	01:31	04	12:21	01:22	04	12:30	00:58
07	12:10	01:31	07	12:22	01:20	07	12:31	00:55
10	12:11	01:31	10	12:23	01:18	10	12:32	00:52
13	12:12	01:30	13	12:24	01:16	13	12:32	00:50
16	12:13	01:30	16	12:25	01:14	16	12:33	00:47
19	12:15	01:29	19	12:26	01:12	19	12:34	00:44
22	12:16	01:28	22	12:27	01:09	22	12:34	00:41
25	12:17	01:27	25	12:27	01:07	25	12:35	00:38
28	12:18	01:26	28	12:28	01:04	28	12:36	00:35
OCTUBRE			NOVIEMBRE			DICIEMBRE		
01	12:37	00:33	01	12:48	00:09	01	13:06	00:03
04	12:38	00:30	04	12:50	00:08	04	13:08	00:04
07	12:38	00:27	07	12:51	00:07	07	13:10	00:04
10	12:39	00:25	10	12:53	00:05	10	13:12	00:05
13	12:40	00:22	13	12:55	00:04	13	13:14	00:06
16	12:41	00:20	16	12:57	00:04	16	13:16	00:07
19	12:43	00:18	19	12:59	00:03	19	13:17	00:09
22	12:44	00:15	22	13:00	00:03	22	13:19	00:10
25	12:45	00:13	25	13:02	00:03	25	13:20	00:12
28	12:46	00:12	28	13:04	00:03	28	13:21	00:13

MMLT – Loreto 25 59 24 N 111 20 54 W								
DIA	SR	SS	DIA	SR	SS	DIA	SR	SS
ENERO			FEBRERO			MARZO		
01	14:12	00:45	01	14:09	01:08	01	13:48	01:27
04	14:13	00:47	04	14:08	01:10	04	13:45	01:28
07	14:13	00:49	07	14:06	01:12	07	13:42	01:30
10	14:14	00:51	10	14:04	01:15	10	13:39	01:32
13	14:14	00:54	13	14:02	01:17	13	13:36	01:33
16	14:14	00:56	16	14:00	01:19	16	13:32	01:35
19	14:13	00:58	19	13:57	01:20	19	13:29	01:36
22	14:13	01:00	22	13:55	01:22	22	13:26	01:37
25	14:12	01:03	25	13:52	01:24	25	13:23	01:39
28	14:11	01:05	28	13:49	01:26	28	13:20	01:40
ABRIL			MAYO			JUNIO		
01	13:15	01:42	01	12:47	01:57	01	12:33	02:13
04	13:12	01:43	04	12:45	01:58	04	12:33	02:14
07	13:09	01:45	07	12:43	02:00	07	12:32	02:16
10	13:06	01:46	10	12:41	02:02	10	12:32	02:17
13	13:03	01:48	13	12:40	02:03	13	12:33	02:18
16	13:00	01:49	16	12:38	02:05	16	12:33	02:19
19	12:57	01:51	19	12:37	02:06	19	12:33	02:19
22	12:55	01:52	22	12:35	02:08	22	12:34	02:20
25	12:52	01:54	25	12:35	02:10	25	12:35	02:21
28	12:50	01:55	28	12:34	02:11	28	12:36	02:21
JULIO			AGOSTO			SEPTIEMBRE		
01	12:37	02:21	01	12:51	02:11	01	13:05	01:44
04	12:38	02:21	04	12:53	02:09	04	13:07	01:40
07	12:39	02:21	07	12:54	02:07	07	13:08	01:37
10	12:41	02:20	10	12:56	02:04	10	13:09	01:34
13	12:42	02:19	13	12:57	02:02	13	13:10	01:31
16	12:43	02:19	16	12:58	01:59	16	13:11	01:27
19	12:45	02:18	19	13:00	01:57	19	13:13	01:24
22	12:46	02:16	22	13:01	01:54	22	13:14	01:21
25	12:48	02:15	25	13:02	01:51	25	13:15	01:17
28	12:49	02:13	28	13:04	01:48	28	13:16	01:14
OCTUBRE			NOVIEMBRE			DICIEMBRE		
01	13:18	01:11	01	13:34	00:43	01	13:55	00:33
04	13:19	01:08	04	13:36	00:41	04	13:57	00:33
07	13:20	01:04	07	13:38	00:39	07	14:00	00:34
10	13:22	01:01	10	13:40	00:37	10	14:02	00:34
13	13:23	00:58	13	13:42	00:36	13	14:03	00:35
16	13:25	00:56	16	13:44	00:35	16	14:05	00:37
19	13:26	00:53	19	13:47	00:34	19	14:07	00:38
22	13:28	00:50	22	13:49	00:34	22	14:08	00:39
25	13:30	00:48	25	13:51	00:33	25	14:10	00:41
28	13:31	00:45	28	13:53	00:33	28	14:11	00:43

MMLM – Los Mochis 25 41 08 N 109 04 52 W								
DIA	SR	SS	DIA	SR	SS	DIA	SR	SS
ENERO			FEBRERO			MARZO		
01	14:02	00:36	01	14:00	00:59	01	13:38	01:18
04	14:03	00:38	04	13:58	01:02	04	13:35	01:20
07	14:04	00:41	07	13:56	01:04	07	13:33	01:21
10	14:04	00:43	10	13:55	01:06	10	13:29	01:23
13	14:04	00:45	13	13:53	01:08	13	13:26	01:24
16	14:04	00:47	16	13:50	01:10	16	13:23	01:25
19	14:04	00:50	19	13:48	01:12	19	13:20	01:27
22	14:03	00:52	22	13:46	01:13	22	13:17	01:28
25	14:02	00:54	25	13:43	01:15	25	13:14	01:30
28	14:01	00:57	28	13:40	01:17	28	13:11	01:31
ABRIL			MAYO			JUNIO		
01	13:06	01:33	01	12:39	01:47	01	12:25	02:03
04	13:03	01:34	04	12:37	01:49	04	12:24	02:05
07	13:00	01:36	07	12:35	01:50	07	12:24	02:06
10	12:57	01:37	10	12:33	01:52	10	12:24	02:07
13	12:54	01:38	13	12:31	01:54	13	12:24	02:08
16	12:51	01:40	16	12:29	01:55	16	12:25	02:09
19	12:49	01:41	19	12:28	01:57	19	12:25	02:10
22	12:46	01:43	22	12:27	01:58	22	12:26	02:10
25	12:43	01:44	25	12:26	02:00	25	12:27	02:11
28	12:41	01:46	28	12:25	02:01	28	12:27	02:11
JULIO			AGOSTO			SEPTIEMBRE		
01	12:28	02:11	01	12:43	02:01	01	12:56	01:34
04	12:30	02:11	04	12:44	01:59	04	12:58	01:31
07	12:31	02:11	07	12:46	01:57	07	12:	

MMMA – Matamoros 25 46 12 N 097 31 31 W								
DIA	SR	SS	DIA	SR	SS	DIA	SR	SS
ENERO			FEBRERO			MARZO		
01	13:16	23:50	01	13:13	00:13	01	12:52	00:32
04	13:17	23:52	04	13:12	00:15	04	12:49	00:33
07	13:18	23:54	07	13:10	00:17	07	12:46	00:35
10	13:18	23:56	10	13:08	00:19	10	12:43	00:36
13	13:18	23:59	13	13:06	00:22	13	12:40	00:38
16	13:18	00:01	16	13:04	00:23	16	12:37	00:39
19	13:17	00:03	19	13:02	00:25	19	12:34	00:41
22	13:17	00:06	22	12:59	00:27	22	12:31	00:42
25	13:16	00:08	25	12:57	00:29	25	12:28	00:43
28	13:15	00:10	28	12:54	00:31	28	12:24	00:45
ABRIL			MAYO			JUNIO		
01	12:20	00:47	01	11:52	01:01	01	11:38	01:17
04	12:17	00:48	04	11:50	01:03	04	11:38	01:19
07	12:14	00:49	07	11:48	01:04	07	11:38	01:20
10	12:11	00:51	10	11:46	01:06	10	11:38	01:21
13	12:08	00:52	13	11:45	01:08	13	11:38	01:22
16	12:05	00:54	16	11:43	01:09	16	11:38	01:23
19	12:02	00:55	19	11:42	01:11	19	11:39	01:24
22	12:00	00:57	22	11:41	01:12	22	11:39	01:24
25	11:57	00:58	25	11:40	01:14	25	11:40	01:25
28	11:55	01:00	28	11:39	01:15	28	11:41	01:25
JULIO			AGOSTO			SEPTIEMBRE		
01	11:42	01:25	01	11:56	01:15	01	12:10	00:48
04	11:43	01:25	04	11:58	01:13	04	12:11	00:45
07	11:44	01:25	07	11:59	01:11	07	12:13	00:42
10	11:46	01:24	10	12:01	01:09	10	12:14	00:39
13	11:47	01:24	13	12:02	01:06	13	12:15	00:35
16	11:48	01:23	16	12:03	01:04	16	12:16	00:32
19	11:50	01:22	19	12:05	01:01	19	12:17	00:29
22	11:51	01:21	22	12:06	00:58	22	12:18	00:25
25	11:53	01:19	25	12:07	00:55	25	12:20	00:22
28	11:54	01:18	28	12:09	00:52	28	12:21	00:19
OCTUBRE			NOVIEMBRE			DICIEMBRE		
01	12:22	00:16	01	12:38	23:48	01	13:00	23:38
04	12:23	00:12	04	12:40	23:46	04	13:02	23:38
07	12:25	00:09	07	12:42	23:44	07	13:04	23:39
10	12:26	00:06	10	12:44	23:43	10	13:06	23:40
13	12:28	00:03	13	12:46	23:41	13	13:08	23:41
16	12:29	00:00	16	12:49	23:40	16	13:09	23:42
19	12:31	23:58	19	12:51	23:39	19	13:11	23:43
22	12:32	23:55	22	12:53	23:39	22	13:13	23:44
25	12:34	23:53	25	12:55	23:38	25	13:14	23:46
28	12:36	23:50	28	12:57	23:38	28	13:15	23:48

MMMZ – Mazatlán 23 09 41 N 106 15 52 W								
DIA	SR	SS	DIA	SR	SS	DIA	SR	SS
ENERO			FEBRERO			MARZO		
01	13:46	00:30	01	13:45	00:52	01	13:26	01:08
04	13:47	00:32	04	13:43	00:54	04	13:23	01:09
07	13:47	00:34	07	13:42	00:56	07	13:20	01:11
10	13:48	00:36	10	13:40	00:58	10	13:18	01:12
13	13:48	00:39	13	13:38	00:59	13	13:15	01:13
16	13:48	00:41	16	13:36	01:01	16	13:12	01:14
19	13:48	00:43	19	13:34	01:03	19	13:09	01:16
22	13:47	00:45	22	13:32	01:04	22	13:06	01:17
25	13:47	00:47	25	13:30	01:06	25	13:03	01:18
28	13:46	00:49	28	13:27	01:07	28	13:00	01:19
ABRIL			MAYO			JUNIO		
01	12:56	01:20	01	12:31	01:33	01	12:18	01:47
04	12:53	01:22	04	12:29	01:34	04	12:18	01:48
07	12:51	01:23	07	12:27	01:35	07	12:18	01:49
10	12:48	01:24	10	12:25	01:37	10	12:18	01:50
13	12:45	01:25	13	12:24	01:38	13	12:18	01:51
16	12:43	01:26	16	12:23	01:40	16	12:19	01:52
19	12:40	01:27	19	12:21	01:41	19	12:19	01:53
22	12:38	01:29	22	12:20	01:42	22	12:20	01:54
25	12:35	01:30	25	12:20	01:44	25	12:21	01:54
28	12:33	01:31	28	12:19	01:45	28	12:22	01:54
JULIO			AGOSTO			SEPTIEMBRE		
01	12:23	01:55	01	12:35	01:46	01	12:47	01:21
04	12:24	01:55	04	12:37	01:44	04	12:48	01:18
07	12:25	01:54	07	12:38	01:42	07	12:49	01:15
10	12:26	01:54	10	12:39	01:40	10	12:50	01:12
13	12:27	01:53	13	12:40	01:38	13	12:51	01:09
16	12:29	01:53	16	12:41	01:36	16	12:52	01:06
19	12:30	01:52	19	12:43	01:33	19	12:53	01:03
22	12:31	01:51	22	12:44	01:31	22	12:54	01:00
25	12:32	01:50	25	12:45	01:28	25	12:54	00:57
28	12:34	01:48	28	12:46	01:25	28	12:55	00:54
OCTUBRE			NOVIEMBRE			DICIEMBRE		
01	12:56	00:51	01	13:10	00:26	01	13:30	00:18
04	12:57	00:48	04	13:12	00:24	04	13:32	00:19
07	12:59	00:45	07	13:14	00:23	07	13:34	00:19
10	13:00	00:43	10	13:15	00:21	10	13:35	00:20
13	13:01	00:40	13	13:17	00:20	13	13:37	00:21
16	13:02	00:37	16	13:19	00:19	16	13:39	00:22
19	13:04	00:35	19	13:21	00:19	19	13:41	00:23
22	13:05	00:33	22	13:23	00:18	22	13:42	00:25
25	13:06	00:30	25	13:25	00:18	25	13:44	00:27
28	13:08	00:28	28	13:27	00:18	28	13:45	00:28

MMMD – Mérida 20 56 13 N 089 39 28 W								
DIA	SR	SS	DIA	SR	SS	DIA	SR	SS
ENERO			FEBRERO			MARZO		
01	12:35	23:28	01	12:35	23:49	01	12:18	00:03
04	12:36	23:30	04	12:34	23:50	04	12:16	00:04
07	12:37	23:32	07	12:33	23:52	07	12:13	00:05
10	12:37	23:34	10	12:31	23:54	10	12:10	00:06
13	12:37	23:36	13	12:30	23:55	13	12:08	00:07
16	12:38	23:38	16	12:28	23:57	16	12:05	00:08
19	12:38	23:40	19	12:26	23:58	19	12:03	00:09
22	12:37	23:42	22	12:24	00:00	22	12:00	00:10
25	12:37	23:44	25	12:22	00:01	25	11:57	00:11
28	12:36	23:46	28	12:20	00:02	28	11:54	00:12
ABRIL			MAYO			JUNIO		
01	11:51	00:13	01	11:27	00:23	01	11:16	00:36
04	11:48	00:14	04	11:26	00:24	04	11:16	00:37
07	11:46	00:15	07	11:24	00:26	07	11:16	00:38
10	11:43	00:16	10	11:23	00:27	10	11:16	00:39
13	11:41	00:17	13	11:21	00:28	13	11:17	00:40
16	11:38	00:18	16	11:20	00:29	16	11:17	00:41
19	11:36	00:19	19	11:19	00:31	19	11:17	00:42
22	11:33	00:20	22	11:18	00:32	22	11:18	00:43
25	11:31	00:21	25	11:17	00:33	25	11:19	00:43
28	11:29	00:22	28	11:17	00:34	28	11:20	00:43
JULIO			AGOSTO			SEPTIEMBRE		
01	11:21	00:44	01	11:32	00:36	01	11:42	00:13
04	11:22	00:44	04	11:34	00:35	04	11:43	00:11
07	11:23	00:44	07	11:35	00:33	07	11:44	

MMMΧ – México 19 26 09 N 099 04 24 W									MMMT – Minatitlán 18 06 12 N 094 34 50 W								
DIA	SR	SS	DIA	SR	SS	DIA	SR	SS	DIA	SR	SS	DIA	SR	SS	DIA	SR	SS
ENERO			FEBRERO			MARZO			ENERO			FEBRERO			MARZO		
01	13:10	00:09	01	13:11	00:28	01	12:55	00:41	01	12:49	23:53	01	12:51	00:12	01	12:36	00:24
04	13:11	00:11	04	13:10	00:30	04	12:52	00:42	04	12:50	23:55	04	12:50	00:14	04	12:34	00:25
07	13:11	00:13	07	13:08	00:32	07	12:50	00:43	07	12:51	23:57	07	12:49	00:15	07	12:32	00:26
10	13:12	00:15	10	13:07	00:33	10	12:48	00:44	10	12:52	23:59	10	12:48	00:17	10	12:29	00:27
13	13:12	00:16	13	13:06	00:35	13	12:45	00:45	13	12:52	00:01	13	12:46	00:18	13	12:27	00:27
16	13:13	00:18	16	13:04	00:36	16	12:43	00:46	16	12:52	00:03	16	12:45	00:19	16	12:25	00:28
19	13:13	00:20	19	13:02	00:37	19	12:40	00:47	19	12:53	00:05	19	12:43	00:20	19	12:22	00:29
22	13:13	00:22	22	13:00	00:38	22	12:38	00:47	22	12:52	00:06	22	12:41	00:22	22	12:20	00:29
25	13:12	00:24	25	12:58	00:40	25	12:35	00:48	25	12:52	00:08	25	12:39	00:23	25	12:17	00:30
28	13:12	00:26	28	12:56	00:41	28	12:32	00:49	28	12:52	00:10	28	12:37	00:24	28	12:15	00:31
ABRIL			MAYO			JUNIO			ABRIL			MAYO			JUNIO		
01	12:29	00:50	01	12:07	00:59	01	11:57	01:11	01	12:12	00:32	01	11:51	00:39	01	11:41	00:50
04	12:27	00:51	04	12:05	01:00	04	11:57	01:12	04	12:09	00:32	04	11:49	00:40	04	11:41	00:51
07	12:24	00:52	07	12:04	01:01	07	11:57	01:13	07	12:07	00:33	07	11:48	00:41	07	11:41	00:52
10	12:22	00:52	10	12:02	01:02	10	11:57	01:14	10	12:05	00:34	10	11:46	00:42	10	11:42	00:53
13	12:19	00:53	13	12:01	01:03	13	11:57	01:15	13	12:02	00:34	13	11:45	00:43	13	11:42	00:54
16	12:17	00:54	16	12:00	01:05	16	11:58	01:16	16	12:00	00:35	16	11:44	00:44	16	11:42	00:55
19	12:15	00:55	19	11:59	01:06	19	11:58	01:17	19	11:58	00:36	19	11:43	00:46	19	11:43	00:56
22	12:13	00:56	22	11:58	01:07	22	11:59	01:17	22	11:56	00:37	22	11:43	00:47	22	11:44	00:57
25	12:11	00:57	25	11:58	01:08	25	12:00	01:18	25	11:54	00:37	25	11:42	00:48	25	11:44	00:57
28	12:09	00:58	28	11:57	01:09	28	12:00	01:18	28	11:52	00:38	28	11:42	00:49	28	11:45	00:57
JULIO			AGOSTO			SEPTIEMBRE			JULIO			AGOSTO			SEPTIEMBRE		
01	12:01	01:18	01	12:12	01:12	01	12:21	00:50	01	11:46	00:58	01	11:56	00:52	01	12:04	00:31
04	12:02	01:18	04	12:13	01:10	04	12:21	00:48	04	11:47	00:58	04	11:57	00:50	04	12:04	00:29
07	12:03	01:18	07	12:14	01:08	07	12:22	00:45	07	11:48	00:58	07	11:58	00:49	07	12:05	00:26
10	12:04	01:18	10	12:15	01:07	10	12:23	00:42	10	11:49	00:58	10	11:59	00:47	10	12:05	00:24
13	12:06	01:18	13	12:16	01:05	13	12:23	00:40	13	11:50	00:57	13	12:00	00:45	13	12:06	00:21
16	12:07	01:17	16	12:17	01:03	16	12:24	00:37	16	11:51	00:57	16	12:00	00:43	16	12:06	00:19
19	12:08	01:16	19	12:18	01:01	19	12:24	00:34	19	11:52	00:56	19	12:01	00:41	19	12:06	00:16
22	12:09	01:16	22	12:18	00:58	22	12:25	00:31	22	11:53	00:55	22	12:02	00:39	22	12:07	00:13
25	12:10	01:15	25	12:19	00:56	25	12:25	00:29	25	11:54	00:55	25	12:02	00:37	25	12:07	00:11
28	12:11	01:13	28	12:20	00:53	28	12:26	00:26	28	11:55	00:53	28	12:03	00:35	28	12:08	00:08
OCTUBRE			NOVIEMBRE			DICIEMBRE			OCTUBRE			NOVIEMBRE			DICIEMBRE		
01	12:27	00:23	01	12:37	00:02	01	12:54	23:56	01	12:08	00:06	01	12:17	23:45	01	12:33	23:41
04	12:27	00:21	04	12:38	00:00	04	12:56	23:57	04	12:09	00:03	04	12:19	23:44	04	12:35	23:41
07	12:28	00:18	07	12:40	23:59	07	12:58	23:58	07	12:10	00:01	07	12:20	23:43	07	12:37	23:42
10	12:29	00:16	10	12:41	23:58	10	12:59	23:58	10	12:10	23:59	10	12:22	23:42	10	12:39	23:43
13	12:30	00:14	13	12:43	23:57	13	13:01	00:00	13	12:11	23:56	13	12:23	23:41	13	12:41	23:44
16	12:31	00:11	16	12:45	23:57	16	13:03	00:01	16	12:12	23:54	16	12:25	23:41	16	12:42	23:45
19	12:32	00:09	19	12:46	23:56	19	13:04	00:02	19	12:13	23:52	19	12:26	23:40	19	12:44	23:47
22	12:33	00:07	22	12:48	23:56	22	13:06	00:04	22	12:14	23:50	22	12:28	23:40	22	12:45	23:48
25	12:34	00:05	25	12:50	23:56	25	13:07	00:05	25	12:15	23:49	25	12:30	23:40	25	12:47	23:50
28	12:35	00:04	28	12:52	23:56	28	13:09	00:07	28	12:16	23:47	28	12:32	23:40	28	12:48	23:51

MMMV – Monclova 26 57 20 N 101 28 16 W									MMAN – Aeropuerto del Norte 25 51 56 N 100 14 14 W								
DIA	SR	SS	DIA	SR	SS	DIA	SR	SS	DIA	SR	SS	DIA	SR	SS	DIA	SR	SS
ENERO			FEBRERO			MARZO			ENERO			FEBRERO			MARZO		
01	13:35	00:03	01	13:31	00:27	01	13:09	00:47	01	13:27	00:01	01	13:24	00:24	01	13:03	00:42
04	13:35	00:05	04	13:29	00:29	04	13:06	00:48	04	13:28	00:03	04	13:23	00:26	04	13:00	00:44
07	13:36	00:08	07	13:28	00:32	07	13:03	00:50	07	13:29	00:05	07	13:21	00:28	07	12:57	00:46
10	13:36	00:10	10	13:26	00:34	10	12:59	00:52	10	13:29	00:07	10	13:19	00:30	10	12:54	00:47
13	13:36	00:12	13	13:24	00:36	13	12:56	00:53	13	13:29	00:09	13	13:17	00:32	13	12:51	00:49
16	13:36	00:14	16	13:21	00:38	16	12:53	00:55	16	13:29	00:12	16	13:15	00:34	16	12:48	00:50
19	13:35	00:17	19	13:19	00:40	19	12:50	00:56	19	13:29	00:14	19	13:13	00:36	19	12:45	00:52
22	13:35	00:19	22	13:16	00:42	22	12:46	00:58	22	13:28	00:16	22	13:10	00:38	22	12:42	00:53
25	13:34	00:22	25	13:14	00:44	25	12:43	01:00	25	13:27	00:19	25	13:08	00:40	25	12:38	00:54
28	13:33	00:24	28	13:11	00:46	28	12:40	01:01	28	13:26	00:21	28	13:05	00:41	28	12:35	00:56
ABRIL			MAYO			JUNIO			ABRIL			MAYO			JUNIO		
01	12:35	01:03	01	12:06	01:19	01	11:51	01:36	01	12:31	00:58	01	12:03	01:12	01	11:49	01:28
04	12:32	01:04	04	12:04	01:20	04	11:51	01:37	04	12:28	00:59	04	12:01	01:14	04	11:48	01:30
07	12:29	01:06	07	12:02	01:22	07	11:51	01:38	07	12:25	01:00	07	11:59	01:15	07	11:48	01:31
10	12:26	01:08	10	12:00	01:24	10	11:51	01:39	10	12:22	01:02	10	11:57	01:17	10	11:48	01:32
13	12:23	01:09	13	11:58	01:25	13	11:51	01:40	13	12:19	01:03	13	11:55	01:19	13	11:48	01:33
16	12:20																

MMMY – Monterrey 25 46 43 N 100 06 25 W											
DIA SR SS				DIA SR SS				DIA SR SS			
ENERO				FEBRERO				MARZO			
01	13:27	00:00		01	13:24	00:23		01	13:03	00:42	
04	13:27	00:02		04	13:22	00:26		04	13:00	00:44	
07	13:28	00:05		07	13:21	00:28		07	12:57	00:45	
10	13:28	00:07		10	13:19	00:30		10	12:54	00:47	
13	13:28	00:09		13	13:17	00:32		13	12:51	00:48	
16	13:28	00:11		16	13:15	00:34		16	12:47	00:50	
19	13:28	00:14		19	13:12	00:36		19	12:44	00:51	
22	13:27	00:16		22	13:10	00:37		22	12:41	00:52	
25	13:26	00:18		25	13:07	00:39		25	12:38	00:54	
28	13:25	00:20		28	13:04	00:41		28	12:35	00:55	
ABRIL				MAYO				JUNIO			
01	12:31	00:57		01	12:03	01:12		01	11:48	01:28	
04	12:27	00:58		04	12:01	01:13		04	11:48	01:29	
07	12:24	01:00		07	11:59	01:15		07	11:48	01:30	
10	12:21	01:01		10	11:57	01:16		10	11:48	01:31	
13	12:18	01:03		13	11:55	01:18		13	11:48	01:32	
16	12:15	01:04		16	11:53	01:20		16	11:48	01:33	
19	12:13	01:05		19	11:52	01:21		19	11:49	01:34	
22	12:10	01:07		22	11:51	01:23		22	11:50	01:35	
25	12:07	01:08		25	11:50	01:24		25	11:50	01:35	
28	12:05	01:10		28	11:49	01:26		28	11:51	01:35	
JULIO				AGOSTO				SEPTIEMBRE			
01	11:52	01:35		01	12:07	01:26		01	12:21	00:59	
04	11:54	01:35		04	12:08	01:24		04	12:22	00:55	
07	11:55	01:35		07	12:10	01:21		07	12:23	00:52	
10	11:56	01:35		10	12:11	01:19		10	12:24	00:49	
13	11:57	01:34		13	12:12	01:17		13	12:25	00:46	
16	11:59	01:33		16	12:14	01:14		16	12:26	00:42	
19	12:00	01:32		19	12:15	01:11		19	12:28	00:39	
22	12:02	01:31		22	12:16	01:09		22	12:29	00:36	
25	12:03	01:30		25	12:18	01:06		25	12:30	00:32	
28	12:05	01:28		28	12:19	01:03		28	12:31	00:29	
OCTUBRE				NOVIEMBRE				DICIEMBRE			
01	12:33	00:26		01	12:49	23:58		01	13:10	23:48	
04	12:34	00:23		04	12:51	23:56		04	13:12	23:49	
07	12:35	00:20		07	12:53	23:54		07	13:14	23:49	
10	12:37	00:17		10	12:55	23:53		10	13:16	23:50	
13	12:38	00:14		13	12:57	23:52		13	13:18	23:51	
16	12:40	00:11		16	12:59	23:50		16	13:20	23:52	
19	12:41	00:08		19	13:01	23:50		19	13:21	23:53	
22	12:43	00:05		22	13:03	23:49		22	13:23	23:55	
25	12:44	00:03		25	13:06	23:49		25	13:24	23:56	
28	12:46	00:01		28	13:08	23:48		28	13:26	23:58	

MMMM – Morelia 19 51 00 N 101 01 31 W											
DIA SR SS				DIA SR SS				DIA SR SS			
ENERO				FEBRERO				MARZO			
01	13:18	00:16		01	13:19	00:36		01	13:03	00:49	
04	13:19	00:18		04	13:18	00:37		04	13:00	00:50	
07	13:20	00:20		07	13:17	00:39		07	12:58	00:51	
10	13:21	00:22		10	13:15	00:40		10	12:56	00:52	
13	13:21	00:24		13	13:14	00:42		13	12:53	00:53	
16	13:21	00:26		16	13:12	00:43		16	12:51	00:54	
19	13:21	00:27		19	13:10	00:45		19	12:48	00:55	
22	13:21	00:29		22	13:09	00:46		22	12:45	00:55	
25	13:21	00:31		25	13:06	00:47		25	12:43	00:56	
28	13:20	00:33		28	13:04	00:48		28	12:40	00:57	
ABRIL				MAYO				JUNIO			
01	12:37	00:58		01	12:14	01:07		01	12:04	01:19	
04	12:34	00:59		04	12:13	01:08		04	12:04	01:21	
07	12:32	01:00		07	12:11	01:09		07	12:04	01:22	
10	12:29	01:00		10	12:10	01:11		10	12:04	01:23	
13	12:27	01:01		13	12:08	01:12		13	12:04	01:24	
16	12:24	01:02		16	12:07	01:13		16	12:05	01:24	
19	12:22	01:03		19	12:06	01:14		19	12:05	01:25	
22	12:20	01:04		22	12:05	01:15		22	12:06	01:26	
25	12:18	01:05		25	12:05	01:17		25	12:07	01:26	
28	12:16	01:06		28	12:04	01:18		28	12:07	01:27	
JULIO				AGOSTO				SEPTIEMBRE			
01	12:08	01:27		01	12:20	01:20		01	12:28	00:58	
04	12:09	01:27		04	12:21	01:19		04	12:29	00:56	
07	12:10	01:27		07	12:22	01:17		07	12:30	00:53	
10	12:11	01:27		10	12:23	01:15		10	12:30	00:50	
13	12:13	01:26		13	12:23	01:13		13	12:31	00:47	
16	12:14	01:26		16	12:24	01:11		16	12:31	00:45	
19	12:15	01:25		19	12:25	01:09		19	12:32	00:42	
22	12:16	01:24		22	12:26	01:06		22	12:33	00:39	
25	12:17	01:23		25	12:27	01:04		25	12:33	00:37	
28	12:18	01:22		28	12:27	01:02		28	12:34	00:34	
OCTUBRE				NOVIEMBRE				DICIEMBRE			
01	12:35	00:31		01	12:45	00:09		01	13:02	00:03	
04	12:35	00:29		04	12:47	00:07		04	13:04	00:04	
07	12:36	00:26		07	12:48	00:06		07	13:06	00:05	
10	12:37	00:24		10	12:50	00:05		10	13:08	00:05	
13	12:38	00:21		13	12:51	00:04		13	13:10	00:07	
16	12:39	00:19		16	12:53	00:04		16	13:11	00:08	
19	12:40	00:17		19	12:55	00:03		19	13:13	00:09	
22	12:41	00:15		22	12:57	00:03		22	13:15	00:11	
25	12:42	00:13		25	12:59	00:03		25	13:16	00:12	
28	12:43	00:11		28	13:01	00:03		28	13:17	00:14	

MMNG – Nogales 31 13 35 N 110 58 36 W											
DIA SR SS				DIA SR SS				DIA SR SS			
ENERO				FEBRERO				MARZO			
01	14:22	00:32		01	14:16	00:58		01	13:49	01:22	
04	14:23	00:34		04	14:14	01:01		04	13:46	01:24	
07	14:23	00:36		07	14:12	01:04		07	13:42	01:26	
10	14:23	00:39		10	14:09	01:06		10	13:39	01:29	
13	14:23	00:41		13	14:07	01:09		13	13:35	01:31	
16	14:22	00:44		16	14:04	01:11		16	13:31	01:33	
19	14:22	00:47		19	14:01	01:14		19	13:28	01:35	
22	14:21	00:49		22	13:58	01:16		22	13:24	01:37	
25	14:20	00:52		25	13:55	01:18		25	13:20	01:39	
28	14:18	00:55		28	13:52	01:21		28	13:16	01:41	
ABRIL				MAYO				JUNIO			
01	13:11	01:43		01	12:38	02:03		01	12:20	02:23	
04	13:08	01:45		04	12:35	02:05		04	12:19	02:25	
07	13:04	01:47		07	12:33	02:07		07	12:19	02:26	
10	13:00	01:49		10	12:31	02:09		10	12:19	02:27	
13	12:57	01:51		13	12:29	02:11		13	12:19	02:29	
16	12:54	01:53		16	12:27	02:13		16	12:19	02:30	
19	12:50	01:55		19	12:25	02:15		19	12:20	02:30	
22	12:47	01:57		22	12:23	02:17		22	12:20	02:31	
25	12:44	01:59		25	12:22	02:19		25	12:21	02:31	
28	12:41	02:01		28	12:21	02:21		28	12:22	02:32	
JULIO				AGOSTO				SEPTIEMBRE			
01	12:23	02:32		01	12:41	02:18		01	13:00	01:46	
04	12:25	02:31		04</							

MMOX – Oaxaca 16 59 55 N 096 43 34 W								
DIA	SR	SS	DIA	SR	SS	DIA	SR	SS
ENERO			FEBRERO			MARZO		
01	12:56	00:04	01	12:58	00:22	01	12:44	00:33
04	12:57	00:06	04	12:57	00:24	04	12:42	00:34
07	12:58	00:08	07	12:56	00:25	07	12:40	00:35
10	12:58	00:09	10	12:55	00:26	10	12:38	00:35
13	12:59	00:11	13	12:54	00:28	13	12:35	00:36
16	12:59	00:13	16	12:52	00:29	16	12:33	00:37
19	12:59	00:15	19	12:51	00:30	19	12:31	00:37
22	12:59	00:17	22	12:49	00:31	22	12:28	00:38
25	12:59	00:18	25	12:47	00:32	25	12:26	00:38
28	12:59	00:20	28	12:45	00:33	28	12:24	00:39
ABRIL			MAYO			JUNIO		
01	12:21	00:40	01	12:01	00:46	01	11:52	00:57
04	12:18	00:40	04	11:59	00:47	04	11:52	00:58
07	12:16	00:41	07	11:58	00:48	07	11:52	00:59
10	12:14	00:41	10	11:57	00:49	10	11:52	01:00
13	12:12	00:42	13	11:55	00:50	13	11:53	01:01
16	12:10	00:43	16	11:55	00:51	16	11:53	01:02
19	12:08	00:43	19	11:54	00:52	19	11:54	01:02
22	12:06	00:44	22	11:53	00:53	22	11:54	01:03
25	12:04	00:45	25	11:53	00:54	25	11:55	01:03
28	12:02	00:46	28	11:52	00:56	28	11:56	01:04
JULIO			AGOSTO			SEPTIEMBRE		
01	11:57	01:04	01	12:07	00:59	01	12:13	00:39
04	11:58	01:04	04	12:07	00:57	04	12:13	00:37
07	11:59	01:04	07	12:08	00:56	07	12:14	00:34
10	12:00	01:04	10	12:09	00:54	10	12:14	00:32
13	12:01	01:04	13	12:10	00:53	13	12:14	00:30
16	12:02	01:04	16	12:10	00:51	16	12:15	00:27
19	12:03	01:03	19	12:11	00:49	19	12:15	00:25
22	12:03	01:02	22	12:11	00:47	22	12:15	00:22
25	12:04	01:01	25	12:12	00:45	25	12:16	00:20
28	12:05	01:00	28	12:12	00:42	28	12:16	00:17
OCTUBRE			NOVIEMBRE			DICIEMBRE		
01	12:17	00:15	01	12:25	23:55	01	12:40	23:51
04	12:17	00:12	04	12:26	23:54	04	12:42	23:52
07	12:18	00:10	07	12:27	23:53	07	12:44	23:53
10	12:18	00:08	10	12:29	23:52	10	12:45	23:54
13	12:19	00:06	13	12:30	23:51	13	12:47	23:55
16	12:20	00:04	16	12:32	23:51	16	12:49	23:56
19	12:20	00:02	19	12:33	23:51	19	12:50	23:57
22	12:21	00:00	22	12:35	23:50	22	12:52	23:59
25	12:22	23:58	25	12:37	23:51	25	12:53	00:00
28	12:23	23:57	28	12:38	23:51	28	12:55	00:02

MMPC – Pachuca 20 04 25 N 098 47 00 W								
DIA	SR	SS	DIA	SR	SS	DIA	SR	SS
ENERO			FEBRERO			MARZO		
01	13:10	00:06	01	13:10	00:26	01	12:54	00:40
04	13:11	00:08	04	13:09	00:28	04	12:52	00:41
07	13:11	00:10	07	13:08	00:30	07	12:49	00:42
10	13:12	00:12	10	13:07	00:31	10	12:47	00:43
13	13:12	00:14	13	13:05	00:33	13	12:44	00:44
16	13:13	00:16	16	13:04	00:34	16	12:42	00:45
19	13:13	00:18	19	13:02	00:36	19	12:39	00:46
22	13:12	00:20	22	13:00	00:37	22	12:36	00:46
25	13:12	00:22	25	12:58	00:38	25	12:34	00:47
28	13:11	00:24	28	12:55	00:39	28	12:31	00:48
ABRIL			MAYO			JUNIO		
01	12:28	00:49	01	12:05	00:59	01	11:54	01:11
04	12:25	00:50	04	12:03	01:00	04	11:54	01:12
07	12:23	00:51	07	12:02	01:01	07	11:54	01:13
10	12:20	00:52	10	12:00	01:02	10	11:54	01:14
13	12:18	00:53	13	11:59	01:03	13	11:55	01:15
16	12:15	00:53	16	11:58	01:04	16	11:55	01:16
19	12:13	00:54	19	11:57	01:06	19	11:56	01:17
22	12:11	00:55	22	11:56	01:07	22	11:56	01:17
25	12:09	00:56	25	11:55	01:08	25	11:57	01:18
28	12:07	00:57	28	11:55	01:09	28	11:58	01:18
JULIO			AGOSTO			SEPTIEMBRE		
01	11:59	01:18	01	12:10	01:11	01	12:19	00:49
04	12:00	01:18	04	12:11	01:10	04	12:20	00:47
07	12:01	01:18	07	12:12	01:08	07	12:20	00:44
10	12:02	01:18	10	12:13	01:06	10	12:21	00:41
13	12:03	01:18	13	12:14	01:04	13	12:22	00:39
16	12:04	01:17	16	12:15	01:02	16	12:22	00:36
19	12:05	01:16	19	12:16	01:00	19	12:23	00:33
22	12:07	01:16	22	12:17	00:58	22	12:24	00:30
25	12:08	01:14	25	12:17	00:55	25	12:24	00:28
28	12:09	01:13	28	12:18	00:53	28	12:25	00:25
OCTUBRE			NOVIEMBRE			DICIEMBRE		
01	12:26	00:22	01	12:36	00:00	01	12:54	23:54
04	12:26	00:20	04	12:38	23:58	04	12:56	23:54
07	12:27	00:17	07	12:39	23:57	07	12:58	23:55
10	12:28	00:14	10	12:41	23:56	10	12:59	23:56
13	12:29	00:12	13	12:43	23:55	13	13:01	23:57
16	12:30	00:10	16	12:45	23:54	16	13:03	23:58
19	12:31	00:08	19	12:46	23:54	19	13:05	00:00
22	12:32	00:06	22	12:48	23:54	22	13:06	00:01
25	12:33	00:04	25	12:50	23:54	25	13:07	00:03
28	12:35	00:02	28	12:52	23:54	28	13:09	00:04

MMPQ – Palenque 17 31 59 N 092 00 56 W								
DIA	SR	SS	DIA	SR	SS	DIA	SR	SS
ENERO			FEBRERO			MARZO		
01	12:38	23:44	01	12:40	00:03	01	12:26	00:14
04	12:39	23:46	04	12:39	00:04	04	12:23	00:15
07	12:40	23:48	07	12:38	00:06	07	12:21	00:16
10	12:40	23:50	10	12:37	00:07	10	12:19	00:16
13	12:41	23:52	13	12:35	00:08	13	12:17	00:17
16	12:41	23:53	16	12:34	00:10	16	12:14	00:18
19	12:41	23:55	19	12:32	00:11	19	12:12	00:18
22	12:41	23:57	22	12:31	00:12	22	12:10	00:19
25	12:41	23:59	25	12:29	00:13	25	12:07	00:20
28	12:41	00:00	28	12:27	00:14	28	12:05	00:20
ABRIL			MAYO			JUNIO		
01	12:02	00:21	01	11:41	00:28	01	11:32	00:39
04	11:59	00:22	04	11:40	00:29	04	11:32	00:40
07	11:57	00:22	07	11:38	00:30	07	11:32	00:41
10	11:55	00:23	10	11:37	00:31	10	11:32	00:42
13	11:53	00:24	13	11:36	00:32	13	11:33	00:43
16	11:50	00:24	16	11:35	00:33	16	11:33	00:44
19	11:48	00:25	19	11:34	00:34	19	11:34	00:45
22	11:46	00:26	22	11:33	00:35	22	11:34	00:45
25	11:45	00:27	25	11:33	00:37	25	11:35	00:46
28	11:43	00:27	28	11:32	00:38	28	11:36	00:46
JULIO			AGOSTO			SEPTIEMBRE		
01	11:37	00:46	01	11:47	00:41	01	11:54	00:21
04	11:38	00:46	04	11:48	00:39	04	11:54	00:18
07	11:39	00:46	07	11:49	00:38	07	11:55	00:16
10	11:40	00:46	10	11:49	00:36	10	11:55	00:13
13	11:41	00:46	13	11:50	00:34	13	11:55	00:11
16	11:42	00:46	16	11:51	00:32	16	11:56	00:08
19	11:43	00:45	19	11:51	00:30	19	11:56	00:06
22	11:44	00:44	22	11:52	00:28	22	11:57	00:03
25	11:45	00:43	25					

MMPA – Poza Rica 20 36 08 N 097 27 38 W											
DIA SR SS				DIA SR SS				DIA SR SS			
ENERO				FEBRERO				MARZO			
01	13:06	00:00		01	13:06	00:20		01	12:49	00:34	
04	13:06	00:02		04	13:05	00:22		04	12:47	00:35	
07	13:07	00:04		07	13:03	00:24		07	12:44	00:36	
10	13:08	00:06		10	13:02	00:25		10	12:42	00:37	
13	13:08	00:08		13	13:00	00:27		13	12:39	00:38	
16	13:08	00:10		16	12:59	00:28		16	12:36	00:39	
19	13:08	00:12		19	12:57	00:30		19	12:34	00:40	
22	13:08	00:14		22	12:55	00:31		22	12:31	00:41	
25	13:08	00:16		25	12:53	00:32		25	12:28	00:42	
28	13:07	00:18		28	12:51	00:34		28	12:26	00:43	
ABRIL				MAYO				JUNIO			
01	12:22	00:44		01	11:59	00:54		01	11:48	01:07	
04	12:20	00:45		04	11:57	00:55		04	11:48	01:08	
07	12:17	00:46		07	11:56	00:56		07	11:48	01:09	
10	12:14	00:47		10	11:54	00:58		10	11:48	01:10	
13	12:12	00:48		13	11:53	00:59		13	11:48	01:11	
16	12:10	00:49		16	11:52	01:00		16	11:49	01:12	
19	12:07	00:50		19	11:51	01:01		19	11:49	01:12	
22	12:05	00:51		22	11:50	01:03		22	11:50	01:13	
25	12:03	00:52		25	11:49	01:04		25	11:51	01:14	
28	12:01	00:53		28	11:49	01:05		28	11:52	01:14	
JULIO				AGOSTO				SEPTIEMBRE			
01	11:53	01:14		01	12:04	01:07		01	12:14	00:44	
04	11:54	01:14		04	12:05	01:05		04	12:14	00:42	
07	11:55	01:14		07	12:06	01:04		07	12:15	00:39	
10	11:56	01:14		10	12:07	01:02		10	12:16	00:36	
13	11:57	01:13		13	12:08	01:00		13	12:16	00:33	
16	11:58	01:13		16	12:09	00:58		16	12:17	00:31	
19	11:59	01:12		19	12:10	00:55		19	12:18	00:28	
22	12:00	01:11		22	12:11	00:53		22	12:18	00:25	
25	12:02	01:10		25	12:12	00:50		25	12:19	00:22	
28	12:03	01:09		28	12:13	00:48		28	12:20	00:19	
OCTUBRE				NOVIEMBRE				DICIEMBRE			
01	12:21	00:17		01	12:32	23:54		01	12:50	23:48	
04	12:21	00:14		04	12:33	23:52		04	12:51	23:48	
07	12:22	00:11		07	12:35	23:51		07	12:53	23:49	
10	12:23	00:09		10	12:37	23:50		10	12:55	23:50	
13	12:24	00:06		13	12:38	23:49		13	12:57	23:51	
16	12:25	00:04		16	12:40	23:48		16	12:59	23:52	
19	12:26	00:02		19	12:42	23:48		19	13:00	23:53	
22	12:27	00:00		22	12:44	23:47		22	13:02	23:55	
25	12:29	23:58		25	12:46	23:47		25	13:03	23:56	
28	12:30	23:56		28	12:48	23:47		28	13:04	23:58	

MMPB – Puebla 19 09 29 N 098 22 17 W											
DIA SR SS				DIA SR SS				DIA SR SS			
ENERO				FEBRERO				MARZO			
01	13:06	00:07		01	13:07	00:26		01	12:52	00:39	
04	13:07	00:08		04	13:06	00:28		04	12:50	00:40	
07	13:08	00:10		07	13:05	00:29		07	12:47	00:41	
10	13:09	00:12		10	13:04	00:31		10	12:45	00:42	
13	13:09	00:14		13	13:03	00:32		13	12:42	00:42	
16	13:09	00:16		16	13:01	00:33		16	12:40	00:43	
19	13:09	00:18		19	12:59	00:35		19	12:37	00:44	
22	13:09	00:20		22	12:57	00:36		22	12:35	00:45	
25	13:09	00:22		25	12:55	00:37		25	12:32	00:45	
28	13:08	00:24		28	12:53	00:38		28	12:30	00:46	
ABRIL				MAYO				JUNIO			
01	12:26	00:47		01	12:05	00:56		01	11:55	01:08	
04	12:24	00:48		04	12:03	00:57		04	11:54	01:09	
07	12:21	00:49		07	12:01	00:58		07	11:54	01:10	
10	12:19	00:49		10	12:00	00:59		10	11:55	01:11	
13	12:17	00:50		13	11:59	01:00		13	11:55	01:12	
16	12:14	00:51		16	11:58	01:01		16	11:55	01:12	
19	12:12	00:52		19	11:57	01:02		19	11:56	01:13	
22	12:10	00:53		22	11:56	01:04		22	11:57	01:14	
25	12:08	00:54		25	11:55	01:05		25	11:57	01:14	
28	12:06	00:55		28	11:55	01:06		28	11:58	01:15	
JULIO				AGOSTO				SEPTIEMBRE			
01	11:59	01:15		01	12:10	01:08		01	12:18	00:47	
04	12:00	01:15		04	12:11	01:07		04	12:19	00:45	
07	12:01	01:15		07	12:12	01:05		07	12:19	00:42	
10	12:02	01:15		10	12:13	01:03		10	12:20	00:39	
13	12:03	01:14		13	12:14	01:02		13	12:20	00:37	
16	12:04	01:14		16	12:14	01:00		16	12:21	00:34	
19	12:05	01:13		19	12:15	00:57		19	12:21	00:31	
22	12:06	01:12		22	12:16	00:55		22	12:22	00:29	
25	12:08	01:11		25	12:17	00:53		25	12:23	00:26	
28	12:09	01:10		28	12:17	00:50		28	12:23	00:23	
OCTUBRE				NOVIEMBRE				DICIEMBRE			
01	12:24	00:21		01	12:34	23:59		01	12:51	23:54	
04	12:25	00:18		04	12:35	23:58		04	12:52	23:55	
07	12:25	00:16		07	12:37	23:57		07	12:54	23:55	
10	12:26	00:13		10	12:38	23:56		10	12:56	23:56	
13	12:27	00:11		13	12:40	23:55		13	12:58	23:57	
16	12:28	00:09		16	12:41	23:54		16	12:59	23:58	
19	12:29	00:07		19	12:43	23:54		19	13:01	00:00	
22	12:30	00:05		22	12:45	23:53		22	13:03	00:01	
25	12:31	00:03		25	12:47	23:53		25	13:04	00:03	
28	12:32	00:01		28	12:49	23:54		28	13:05	00:05	

MMPS – Puerto Escondido 15 52 37 N 097 05 21 W											
DIA SR SS				DIA SR SS				DIA SR SS			
ENERO				FEBRERO				MARZO			
01	12:55	00:08		01	12:58	00:25		01	12:45	00:35	
04	12:56	00:09		04	12:57	00:27		04	12:43	00:36	
07	12:57	00:11		07	12:56	00:28		07	12:41	00:37	
10	12:58	00:13		10	12:55	00:29		10	12:39	00:37	
13	12:58	00:15		13	12:54	00:30		13	12:37	00:38	
16	12:59	00:16		16	12:53	00:31		16	12:34	00:38	
19	12:59	00:18		19	12:51	00:32		19	12:32	00:39	
22	12:59	00:20		22	12:50	00:33		22	12:30	00:39	
25	12:59	00:22		25	12:48	00:34		25	12:28	00:40	
28	12:59	00:23		28	12:46	00:35		28	12:26	00:40	
ABRIL				MAYO				JUNIO			
01	12:23	00:41		01	12:03	00:47		01	11:55	00:56	
04	12:20	00:41		04	12:02	00:47		04	11:55	00:57	
07	12:18	00:42		07	12:01	00:48		07	11:56	00:58	
10	12:16	00:42		10	12:00	00:49		10	11:56	00:59	
13	12:14	00:43		13	11:59	00:50		13	11:56	01:00	
16	12:12	00:43		16	11:58	00:51		16	11:57	01:01	
19	12:10	00:44		19	11:57	00:52		19	11:57	01:02	
22	12:08	00:44		22	11:56	00:53		22	11:58	01:02	
25	12:07	00:45		25	11:56	00:54		25	11:59	01:03	
28	12:05	00:46		28	11:56	00:55		28	11:59	01:03	
JULIO				AGOSTO				SEPTIEMBRE			
01	12:00	01:04		01	12:10	00:59		01	12:15	00:40	
04	12:01	01:04		04	12:10	00:57		04	12:15	00:38	
07	12:02	01:04		07	12:11	00:56		07	12:16	00:35	
10	12:03	01:04		10	12:12	00:54		10	12:16	00:33	

MMPR – Puerto Vallarta 20 40 48 N 105 15 15 W								
DIA	SR	SS	DIA	SR	SS	DIA	SR	SS
ENERO			FEBRERO			MARZO		
01	13:37	00:31	01	13:37	00:51	01	13:20	01:05
04	13:38	00:33	04	13:36	00:53	04	13:18	01:07
07	13:38	00:35	07	13:35	00:55	07	13:15	01:08
10	13:39	00:37	10	13:33	00:56	10	13:13	01:09
13	13:39	00:39	13	13:32	00:58	13	13:10	01:10
16	13:40	00:41	16	13:30	00:59	16	13:08	01:11
19	13:40	00:43	19	13:28	01:01	19	13:05	01:11
22	13:39	00:45	22	13:26	01:02	22	13:02	01:12
25	13:39	00:47	25	13:24	01:03	25	13:00	01:13
28	13:38	00:49	28	13:22	01:05	28	12:57	01:14
ABRIL			MAYO			JUNIO		
01	12:53	01:15	01	12:30	01:25	01	12:19	01:38
04	12:51	01:16	04	12:28	01:26	04	12:19	01:39
07	12:48	01:17	07	12:27	01:28	07	12:19	01:40
10	12:46	01:18	10	12:25	01:29	10	12:19	01:41
13	12:43	01:19	13	12:24	01:30	13	12:19	01:42
16	12:41	01:20	16	12:23	01:31	16	12:20	01:43
19	12:38	01:21	19	12:22	01:33	19	12:20	01:44
22	12:36	01:22	22	12:21	01:34	22	12:21	01:44
25	12:34	01:23	25	12:20	01:35	25	12:22	01:45
28	12:32	01:24	28	12:20	01:36	28	12:23	01:45
JULIO			AGOSTO			SEPTIEMBRE		
01	12:24	01:45	01	12:35	01:38	01	12:45	01:16
04	12:25	01:46	04	12:36	01:37	04	12:45	01:13
07	12:26	01:45	07	12:37	01:35	07	12:46	01:10
10	12:27	01:45	10	12:38	01:33	10	12:47	01:07
13	12:28	01:45	13	12:39	01:31	13	12:47	01:05
16	12:29	01:44	16	12:40	01:29	16	12:48	01:02
19	12:30	01:43	19	12:41	01:27	19	12:49	00:59
22	12:31	01:42	22	12:42	01:24	22	12:50	00:56
25	12:33	01:41	25	12:43	01:22	25	12:50	00:53
28	12:34	01:40	28	12:44	01:19	28	12:51	00:51
OCTUBRE			NOVIEMBRE			DICIEMBRE		
01	12:52	00:48	01	13:03	00:25	01	13:21	00:19
04	12:53	00:45	04	13:05	00:23	04	13:23	00:19
07	12:53	00:43	07	13:06	00:22	07	13:25	00:20
10	12:54	00:40	10	13:08	00:21	10	13:27	00:21
13	12:55	00:38	13	13:10	00:20	13	13:28	00:22
16	12:56	00:35	16	13:11	00:19	16	13:30	00:23
19	12:57	00:33	19	13:13	00:19	19	13:32	00:24
22	12:59	00:31	22	13:15	00:18	22	13:33	00:26
25	13:00	00:29	25	13:17	00:18	25	13:34	00:27
28	13:01	00:27	28	13:19	00:18	28	13:36	00:29

MMQT – Querétaro 20 37 03 N 100 11 08 W								
DIA	SR	SS	DIA	SR	SS	DIA	SR	SS
ENERO			FEBRERO			MARZO		
01	13:16	00:11	01	13:17	00:31	01	13:00	00:45
04	13:17	00:13	04	13:16	00:33	04	12:57	00:46
07	13:18	00:15	07	13:14	00:35	07	12:55	00:47
10	13:19	00:17	10	13:13	00:36	10	12:52	00:48
13	13:19	00:19	13	13:11	00:38	13	12:50	00:49
16	13:19	00:21	16	13:10	00:39	16	12:47	00:50
19	13:19	00:23	19	13:08	00:41	19	12:45	00:51
22	13:19	00:25	22	13:06	00:42	22	12:42	00:52
25	13:18	00:27	25	13:04	00:43	25	12:39	00:53
28	13:18	00:29	28	13:01	00:44	28	12:37	00:54
ABRIL			MAYO			JUNIO		
01	12:33	00:55	01	12:10	01:05	01	11:59	01:18
04	12:30	00:56	04	12:08	01:06	04	11:59	01:19
07	12:28	00:57	07	12:07	01:07	07	11:59	01:20
10	12:25	00:58	10	12:05	01:08	10	11:59	01:21
13	12:23	00:59	13	12:04	01:10	13	11:59	01:22
16	12:20	01:00	16	12:03	01:11	16	12:00	01:23
19	12:18	01:01	19	12:02	01:12	19	12:00	01:23
22	12:16	01:02	22	12:01	01:13	22	12:01	01:24
25	12:14	01:03	25	12:00	01:15	25	12:02	01:24
28	12:12	01:04	28	11:59	01:16	28	12:03	01:25
JULIO			AGOSTO			SEPTIEMBRE		
01	12:03	01:25	01	12:15	01:18	01	12:24	00:55
04	12:04	01:25	04	12:16	01:16	04	12:25	00:53
07	12:06	01:25	07	12:17	01:14	07	12:26	00:50
10	12:07	01:25	10	12:18	01:13	10	12:27	00:47
13	12:08	01:24	13	12:19	01:11	13	12:27	00:44
16	12:09	01:24	16	12:20	01:08	16	12:28	00:42
19	12:10	01:23	19	12:21	01:06	19	12:29	00:39
22	12:11	01:22	22	12:22	01:04	22	12:29	00:36
25	12:12	01:21	25	12:23	01:01	25	12:30	00:33
28	12:14	01:20	28	12:23	00:59	28	12:31	00:30
OCTUBRE			NOVIEMBRE			DICIEMBRE		
01	12:31	00:28	01	12:43	00:05	01	13:00	23:59
04	12:32	00:25	04	12:44	00:03	04	13:02	23:59
07	12:33	00:22	07	12:46	00:02	07	13:04	00:00
10	12:34	00:20	10	12:47	00:01	10	13:06	00:01
13	12:35	00:17	13	12:49	00:00	13	13:08	00:02
16	12:36	00:15	16	12:51	23:59	16	13:10	00:03
19	12:37	00:13	19	12:53	23:59	19	13:11	00:04
22	12:38	00:11	22	12:55	23:58	22	13:13	00:06
25	12:40	00:09	25	12:57	23:58	25	13:14	00:07
28	12:41	00:07	28	12:59	23:58	28	13:15	00:09

MMRX – Reynosa 26 00 31 N 098 13 42 W								
DIA	SR	SS	DIA	SR	SS	DIA	SR	SS
ENERO			FEBRERO			MARZO		
01	13:20	23:52	01	13:17	00:16	01	12:55	00:34
04	13:20	23:54	04	13:15	00:18	04	12:52	00:36
07	13:21	23:57	07	13:13	00:20	07	12:49	00:38
10	13:21	23:59	10	13:12	00:22	10	12:46	00:39
13	13:21	00:01	13	13:10	00:24	13	12:43	00:41
16	13:21	00:03	16	13:07	00:26	16	12:40	00:42
19	13:21	00:06	19	13:05	00:28	19	12:37	00:43
22	13:20	00:08	22	13:02	00:30	22	12:34	00:45
25	13:19	00:10	25	13:00	00:32	25	12:30	00:46
28	13:18	00:13	28	12:57	00:33	28	12:27	00:48
ABRIL			MAYO			JUNIO		
01	12:23	00:50	01	11:55	01:04	01	11:40	01:21
04	12:20	00:51	04	11:53	01:06	04	11:40	01:22
07	12:17	00:52	07	11:51	01:08	07	11:40	01:23
10	12:14	00:54	10	11:49	01:09	10	11:40	01:24
13	12:11	00:55	13	11:47	01:11	13	11:40	01:25
16	12:08	00:57	16	11:46	01:12	16	11:40	01:26
19	12:05	00:58	19	11:44	01:14	19	11:41	01:27
22	12:02	01:00	22	11:43	01:16	22	11:42	01:28
25	12:00	01:01	25	11:42	01:17	25	11:42	01:28
28	11:57	01:03	28	11:41	01:19	28	11:43	01:28
JULIO			AGOSTO			SEPTIEMBRE		
01	11:44	01:28	01	11:59	01:18	01	12:13	00:51
04	11:45	01:28	04	12:00	01:16	04	12:14	00:48
07	11:47	01:28	07	12:02	01:14	07	12:15	00:45
10	11:48	01:28	10	12:03	01:12	10	12:16	00:41
13	11:49	01:27	13	12:05	01:09	13	12:18	00:38
16	11:51	01:26	16	12:06	01:07	16	12:19	00:35
19	11:52	01:25	19	12:07	01:04	19	12:20	00:31
22	11:54	01:24	22	12:09	01:01	22	12:21	00:28
25	11:55	01:22	25	12:10	00:58	25	12:23	00:25
28	11:57	01:21	28	12:11	00:55	28	12:24	00:22
OCTUBRE			NOVIEMBRE			DICIEMBRE		
01	12:25	00:18	01	12:41	23:50	01	13:03	23:40
04	12:26	00:15	04	12:43	23:48	04	13:05	23:41
07	12:28	00:12	07	12:45	23:46	07	13:07	23:41
10	12:29	00:09	10	12:48	23:45	10	13:09	23:42
13	12:31	00:06	13	12:50	23:44	13	13:11	23:43
16	12:32	00:03	16	12:52	23:43	16	13:13	23:44
19	12:34	00:00	19	12:54	23:42	19	13:14	23:45
22	12:35	23:58	22	12:56				

MMSF – San Felipe 30 55 53 N 114 48 32 W								
DIA	SR	SS	DIA	SR	SS	DIA	SR	SS
ENERO			FEBRERO			MARZO		
01	14:37	00:48	01	14:31	01:14	01	14:05	01:38
04	14:37	00:50	04	14:29	01:17	04	14:01	01:40
07	14:38	00:52	07	14:27	01:19	07	13:58	01:42
10	14:38	00:55	10	14:24	01:22	10	13:54	01:44
13	14:38	00:57	13	14:22	01:25	13	13:50	01:46
16	14:37	01:00	16	14:19	01:27	16	13:47	01:48
19	14:36	01:03	19	14:16	01:29	19	13:43	01:50
22	14:36	01:05	22	14:13	01:32	22	13:39	01:52
25	14:34	01:08	25	14:10	01:34	25	13:35	01:54
28	14:33	01:11	28	14:07	01:36	28	13:32	01:56
ABRIL			MAYO			JUNIO		
01	13:27	01:58	01	12:54	02:18	01	12:36	02:38
04	13:23	02:00	04	12:51	02:20	04	12:35	02:39
07	13:20	02:02	07	12:49	02:22	07	12:35	02:41
10	13:16	02:04	10	12:47	02:24	10	12:35	02:42
13	13:13	02:06	13	12:44	02:26	13	12:35	02:43
16	13:09	02:08	16	12:43	02:28	16	12:35	02:44
19	13:06	02:10	19	12:41	02:30	19	12:36	02:45
22	13:03	02:12	22	12:39	02:32	22	12:36	02:46
25	13:00	02:14	25	12:38	02:34	25	12:37	02:46
28	12:57	02:16	28	12:37	02:36	28	12:38	02:46
JULIO			AGOSTO			SEPTIEMBRE		
01	12:39	02:46	01	12:57	02:33	01	13:15	02:01
04	12:41	02:46	04	12:58	02:31	04	13:17	01:57
07	12:42	02:45	07	13:00	02:28	07	13:19	01:54
10	12:43	02:45	10	13:02	02:25	10	13:21	01:50
13	12:45	02:44	13	13:04	02:22	13	13:22	01:46
16	12:47	02:43	16	13:06	02:19	16	13:24	01:42
19	12:49	02:41	19	13:08	02:16	19	13:26	01:38
22	12:50	02:40	22	13:10	02:13	22	13:27	01:34
25	12:52	02:38	25	13:11	02:09	25	13:29	01:31
28	12:54	02:36	28	13:13	02:06	28	13:31	01:27
OCTUBRE			NOVIEMBRE			DICIEMBRE		
01	13:33	01:23	01	13:54	00:50	01	14:20	00:36
04	13:35	01:19	04	13:57	00:47	04	14:22	00:36
07	13:37	01:16	07	13:59	00:45	07	14:24	00:37
10	13:38	01:12	10	14:02	00:43	10	14:26	00:37
13	13:40	01:09	13	14:04	00:42	13	14:28	00:38
16	13:42	01:05	16	14:07	00:40	16	14:30	00:39
19	13:45	01:02	19	14:09	00:39	19	14:32	00:41
22	13:47	00:59	22	14:12	00:38	22	14:33	00:42
25	13:49	00:56	25	14:15	00:37	25	14:35	00:44
28	13:51	00:53	28	14:17	00:37	28	14:36	00:46

MMSD – San José del Cabo 23 09 07 N 109 43 15 W								
DIA	SR	SS	DIA	SR	SS	DIA	SR	SS
ENERO			FEBRERO			MARZO		
01	14:00	00:44	01	13:58	01:06	01	13:39	01:22
04	14:00	00:46	04	13:57	01:08	04	13:37	01:23
07	14:01	00:48	07	13:56	01:10	07	13:34	01:25
10	14:02	00:50	10	13:54	01:11	10	13:31	01:26
13	14:02	00:52	13	13:52	01:13	13	13:28	01:27
16	14:02	00:55	16	13:50	01:15	16	13:26	01:28
19	14:02	00:57	19	13:48	01:17	19	13:23	01:29
22	14:01	00:59	22	13:46	01:18	22	13:20	01:31
25	14:01	01:01	25	13:44	01:20	25	13:17	01:32
28	14:00	01:03	28	13:41	01:21	28	13:14	01:33
ABRIL			MAYO			JUNIO		
01	13:10	01:34	01	12:45	01:46	01	12:32	02:01
04	13:07	01:35	04	12:43	01:48	04	12:32	02:02
07	13:04	01:36	07	12:41	01:49	07	12:32	02:03
10	13:02	01:38	10	12:39	01:51	10	12:32	02:04
13	12:59	01:39	13	12:38	01:52	13	12:32	02:05
16	12:56	01:40	16	12:36	01:53	16	12:33	02:06
19	12:54	01:41	19	12:35	01:55	19	12:33	02:07
22	12:51	01:42	22	12:34	01:56	22	12:34	02:07
25	12:49	01:44	25	12:33	01:58	25	12:35	02:08
28	12:47	01:45	28	12:33	01:59	28	12:35	02:08
JULIO			AGOSTO			SEPTIEMBRE		
01	12:36	02:08	01	12:49	02:00	01	13:01	01:35
04	12:38	02:08	04	12:51	01:58	04	13:02	01:32
07	12:39	02:08	07	12:52	01:56	07	13:03	01:29
10	12:40	02:08	10	12:53	01:54	10	13:04	01:26
13	12:41	02:07	13	12:54	01:52	13	13:05	01:23
16	12:42	02:07	16	12:55	01:49	16	13:05	01:20
19	12:44	02:06	19	12:56	01:47	19	13:06	01:17
22	12:45	02:05	22	12:57	01:44	22	13:07	01:14
25	12:46	02:03	25	12:59	01:42	25	13:08	01:11
28	12:48	02:02	28	13:00	01:39	28	13:09	01:08
OCTUBRE			NOVIEMBRE			DICIEMBRE		
01	13:10	01:05	01	13:24	00:40	01	13:43	00:32
04	13:11	01:02	04	13:26	00:38	04	13:45	00:32
07	13:12	00:59	07	13:27	00:36	07	13:47	00:33
10	13:14	00:56	10	13:29	00:35	10	13:49	00:34
13	13:15	00:54	13	13:31	00:34	13	13:51	00:35
16	13:16	00:51	16	13:33	00:33	16	13:53	00:36
19	13:17	00:49	19	13:35	00:33	19	13:54	00:37
22	13:19	00:46	22	13:37	00:32	22	13:56	00:39
25	13:20	00:44	25	13:39	00:32	25	13:57	00:40
28	13:22	00:42	28	13:41	00:32	28	13:59	00:42

MMSP – San Luis Potosí 22 15 15 N 100 55 51 W								
DIA	SR	SS	DIA	SR	SS	DIA	SR	SS
ENERO			FEBRERO			MARZO		
01	13:23	00:11	01	13:22	00:32	01	13:04	00:47
04	13:24	00:13	04	13:21	00:34	04	13:01	00:49
07	13:24	00:15	07	13:19	00:36	07	12:59	00:50
10	13:25	00:17	10	13:18	00:37	10	12:56	00:51
13	13:25	00:19	13	13:16	00:39	13	12:53	00:52
16	13:25	00:21	16	13:14	00:41	16	12:50	00:53
19	13:25	00:23	19	13:12	00:42	19	12:48	00:54
22	13:25	00:25	22	13:10	00:44	22	12:45	00:55
25	13:24	00:27	25	13:08	00:45	25	12:42	00:56
28	13:23	00:29	28	13:05	00:46	28	12:39	00:57
ABRIL			MAYO			JUNIO		
01	12:35	00:59	01	12:11	01:10	01	11:59	01:24
04	12:33	01:00	04	12:09	01:11	04	11:59	01:25
07	12:30	01:01	07	12:07	01:13	07	11:59	01:26
10	12:27	01:02	10	12:06	01:14	10	11:59	01:27
13	12:25	01:03	13	12:04	01:15	13	11:59	01:28
16	12:22	01:04	16	12:03	01:17	16	11:59	01:29
19	12:20	01:05	19	12:02	01:18	19	12:00	01:30
22	12:17	01:06	22	12:01	01:19	22	12:01	01:30
25	12:15	01:08	25	12:00	01:21	25	12:01	01:31
28	12:13	01:09	28	11:59	01:22	28	12:02	01:31
JULIO			AGOSTO			SEPTIEMBRE		
01	12:03	01:31	01	12:16	01:23	01	12:26	00:59
04	12:04	01:31	04	12:17	01:22	04	12:27	00:57
07	12:05	01:31	07	12:18	01:20	07	12:28	00:54
10	12:06	01:31	10	12:19	01:18	10	12:29	00:51
13	12:08	01:30	13	12:20	01:16	13	12:30	00:48
16	12:09	01:30	16	12:21	01:13	16	12:31	00:45
19	12:10	01:29	19	12:22	01:11	19	12:31	00:42
22	12:11	01:28	22	12:23	01:08	22	12:32	00:39
25	12:13	01:27	25	12:24	01:06	25	12:33	00:36
28	12:14	01:25	28	12:25	01:03	28	12:34	00:33
OCTUBRE			NOVIEMBRE			DICIEMBRE		
01	12:35	00:30	01	12:48	00:06	01	13:06	23:59
04	12:36	00:27	04	12:49	00:04	04	13:08	23:59
07	12:37	00:25	07	12:51	00:03	07	13:10	00:00
10	12:38	00:22	10	12:53	00:01	10	13:12	00:00
13	12:39	00:19	13	12:55	00:00	13	13:14	00:01
16	12:40	00:17	16	12:57	00:00	16	13:16	00:03
19	12:41	00:14	19	12:58	23:59	19	13:17	00:04
22	12:43	00:12	22	13:0				

MMTM – Tampico 22 17 23 N 097 51 52 W									MMTN – Tamuin 22 02 19 N 098 48 29 W								
DIA	SR	SS	DIA	SR	SS	DIA	SR	SS	DIA	SR	SS	DIA	SR	SS	DIA	SR	SS
ENERO			FEBRERO			MARZO			ENERO			FEBRERO			MARZO		
01	13:10	23:58	01	13:10	00:20	01	12:52	00:35	01	13:14	00:03	01	13:13	00:24	01	12:55	00:39
04	13:11	00:00	04	13:09	00:21	04	12:49	00:36	04	13:15	00:05	04	13:12	00:26	04	12:53	00:40
07	13:12	00:02	07	13:07	00:23	07	12:46	00:37	07	13:15	00:07	07	13:11	00:27	07	12:50	00:41
10	13:12	00:04	10	13:06	00:25	10	12:44	00:39	10	13:16	00:09	10	13:09	00:29	10	12:47	00:42
13	13:13	00:07	13	13:04	00:27	13	12:41	00:40	13	13:16	00:11	13	13:07	00:31	13	12:45	00:44
16	13:13	00:09	16	13:02	00:28	16	12:38	00:41	16	13:16	00:13	16	13:06	00:32	16	12:42	00:45
19	13:13	00:11	19	13:00	00:30	19	12:35	00:42	19	13:16	00:15	19	13:04	00:34	19	12:39	00:46
22	13:12	00:13	22	12:58	00:31	22	12:32	00:43	22	13:16	00:17	22	13:01	00:35	22	12:36	00:47
25	13:12	00:15	25	12:56	00:33	25	12:30	00:44	25	13:15	00:19	25	12:59	00:37	25	12:33	00:48
28	13:11	00:17	28	12:53	00:34	28	12:27	00:45	28	13:14	00:21	28	12:57	00:38	28	12:31	00:49
ABRIL			MAYO			JUNIO			ABRIL			MAYO			JUNIO		
01	12:23	00:46	01	11:58	00:58	01	11:47	01:12	01	12:27	00:50	01	12:03	01:01	01	11:51	01:15
04	12:20	00:47	04	11:57	00:59	04	11:46	01:13	04	12:24	00:51	04	12:01	01:02	04	11:51	01:16
07	12:18	00:49	07	11:55	01:00	07	11:46	01:14	07	12:21	00:52	07	11:59	01:04	07	11:51	01:17
10	12:15	00:50	10	11:53	01:02	10	11:46	01:15	10	12:19	00:53	10	11:57	01:05	10	11:51	01:18
13	12:12	00:51	13	11:52	01:03	13	11:47	01:16	13	12:16	00:54	13	11:56	01:06	13	11:51	01:19
16	12:10	00:52	16	11:51	01:04	16	11:47	01:17	16	12:14	00:55	16	11:55	01:08	16	11:51	01:20
19	12:07	00:53	19	11:49	01:06	19	11:48	01:18	19	12:11	00:56	19	11:54	01:09	19	11:52	01:21
22	12:05	00:54	22	11:48	01:07	22	11:48	01:18	22	12:09	00:58	22	11:53	01:10	22	11:52	01:21
25	12:03	00:55	25	11:48	01:09	25	11:49	01:19	25	12:07	00:59	25	11:52	01:12	25	11:53	01:22
28	12:00	00:57	28	11:47	01:10	28	11:50	01:19	28	12:05	01:00	28	11:51	01:13	28	11:54	01:22
JULIO			AGOSTO			SEPTIEMBRE			JULIO			AGOSTO			SEPTIEMBRE		
01	11:51	01:19	01	12:03	01:11	01	12:14	00:47	01	11:55	01:22	01	12:07	01:14	01	12:18	00:51
04	11:52	01:19	04	12:04	01:09	04	12:15	00:44	04	11:56	01:22	04	12:09	01:13	04	12:19	00:48
07	11:53	01:19	07	12:06	01:07	07	12:16	00:41	07	11:57	01:22	07	12:10	01:11	07	12:20	00:45
10	11:54	01:19	10	12:07	01:05	10	12:17	00:39	10	11:58	01:22	10	12:11	01:09	10	12:20	00:42
13	11:55	01:18	13	12:08	01:03	13	12:17	00:36	13	12:00	01:22	13	12:12	01:07	13	12:21	00:39
16	11:57	01:18	16	12:09	01:01	16	12:18	00:33	16	12:01	01:21	16	12:13	01:05	16	12:22	00:36
19	11:58	01:17	19	12:10	00:59	19	12:19	00:30	19	12:02	01:20	19	12:14	01:02	19	12:23	00:33
22	11:59	01:16	22	12:11	00:56	22	12:20	00:27	22	12:03	01:19	22	12:15	01:00	22	12:24	00:30
25	12:00	01:15	25	12:12	00:54	25	12:21	00:24	25	12:05	01:18	25	12:16	00:57	25	12:25	00:27
28	12:02	01:13	28	12:13	00:51	28	12:22	00:21	28	12:06	01:17	28	12:17	00:54	28	12:25	00:25
OCTUBRE			NOVIEMBRE			DICIEMBRE			OCTUBRE			NOVIEMBRE			DICIEMBRE		
01	12:23	00:18	01	12:35	23:53	01	12:54	23:46	01	12:26	00:22	01	12:39	23:57	01	12:58	23:50
04	12:24	00:15	04	12:37	23:52	04	12:56	23:47	04	12:27	00:19	04	12:41	23:56	04	13:00	23:51
07	12:25	00:12	07	12:39	23:50	07	12:58	23:47	07	12:28	00:16	07	12:42	23:54	07	13:01	23:52
10	12:26	00:10	10	12:41	23:49	10	13:00	23:48	10	12:29	00:13	10	12:44	23:53	10	13:03	23:52
13	12:27	00:07	13	12:42	23:48	13	13:02	23:49	13	12:30	00:11	13	12:46	23:52	13	13:05	23:53
16	12:28	00:04	16	12:44	23:47	16	13:04	23:50	16	12:32	00:08	16	12:48	23:51	16	13:07	23:55
19	12:29	00:02	19	12:46	23:47	19	13:05	23:52	19	12:33	00:06	19	12:50	23:51	19	13:09	23:56
22	12:30	00:00	22	12:48	23:46	22	13:07	23:53	22	12:34	00:04	22	12:52	23:50	22	13:10	23:57
25	12:32	23:58	25	12:50	23:46	25	13:08	23:55	25	12:35	00:02	25	12:54	23:50	25	13:11	23:59
28	12:33	23:56	28	12:52	23:46	28	13:09	23:56	28	12:37	00:00	28	12:56	23:50	28	13:13	00:01

MMTP – Tapachula 14 47 40 N 092 22 12 W									MMHC – Tehuacan 18 30 00 N 097 25 00 W								
DIA	SR	SS	DIA	SR	SS	DIA	SR	SS	DIA	SR	SS	DIA	SR	SS	DIA	SR	SS
ENERO			FEBRERO			MARZO			ENERO			FEBRERO			MARZO		
01	12:34	23:51	01	12:38	00:08	01	12:25	00:17	01	13:01	00:04	01	13:03	00:23	01	12:48	00:35
04	12:35	23:52	04	12:37	00:09	04	12:24	00:18	04	13:02	00:06	04	13:02	00:25	04	12:45	00:36
07	12:36	23:54	07	12:36	00:10	07	12:22	00:18	07	13:03	00:08	07	13:01	00:26	07	12:43	00:37
10	12:37	23:56	10	12:35	00:11	10	12:20	00:19	10	13:04	00:10	10	12:59	00:28	10	12:41	00:38
13	12:38	23:58	13	12:34	00:12	13	12:18	00:19	13	13:04	00:11	13	12:58	00:29	13	12:38	00:39
16	12:38	23:59	16	12:33	00:13	16	12:16	00:19	16	13:04	00:13	16	12:57	00:30	16	12:36	00:39
19	12:38	00:01	19	12:31	00:14	19	12:13	00:20	19	13:05	00:15	19	12:55	00:31	19	12:34	00:40
22	12:38	00:03	22	12:30	00:15	22	12:11	00:20	22	13:04	00:17	22	12:53	00:33	22	12:31	00:41
25	12:38	00:04	25	12:28	00:16	25	12:09	00:21	25	13:04	00:19	25	12:51	00:34	25	12:29	00:41
28	12:38	00:06	28	12:27	00:17	28	12:07	00:21	28	13:04	00:21	28	12:49	00:35	28	12:26	00:42
ABRIL			MAYO			JUNIO			ABRIL			MAYO			JUNIO		
01	12:04	00:21	01	11:46	00:26	01	11:38	00:36	01	12:23	00:43	01	12:02	00:51	01	11:52	01:02
04	12:02	00:22	04	11:45	00:27	04	11:39	00:36	04	12:20	00:44	04	12:00	00:52	04	11:52	01:04
07	12:00	00:22	07	11:43	00:28	07	11:39	00:37	07	12:18	00:44	07	11:58	00:53	07	11:52	01:05
10	11:58	00:22	10	11:42	00:29	10	11:39	00:38	10	12:16	00:45	10	11:57	00:54	10	11:52	01:06
13	11:56	00:23	13	11:41	00:30	13	11:39	00:39	13	12:13	00:46	13	11:56	00:55	13	11:52	01:06
16	11:54	00:23	16	11:41	00:30	16	11:40	00:40	16	12:11	00:47	16	11:55	00:56	16	11:53	01:07
19	11:52	00:24	19	11:40	00:31	19	11:40	00:41	19	12:09	00:47	19	11:54	00:58	19	11:53	01:08
22	11:50	00:24	22	11:39	00:32	22	11:41	00:41	22	12:07	00:48	22	11:53	00:59	22	11:54	01:09
25	11:49	00:25	25	11:39	00:33	25	11:42	00:42	25	12:05	00:49	25	11:53	01:00	25	11:55	01:09
28	11:47	00:26	28	11:39	00:34	28	11:43	00:42	28	12:03	00:50	28	11:52	01:01	28	11:56	01:10
JULIO			AGOSTO			SEPTIEMBRE			JULIO			AGOST					

MMEP – Tepic 21 25 10 N 104 50 33 W								
DIA	SR	SS	DIA	SR	SS	DIA	SR	SS
ENERO			FEBRERO			MARZO		
01	13:37	00:28	01	13:36	00:49	01	13:19	01:03
04	13:38	00:30	04	13:35	00:50	04	13:16	01:05
07	13:38	00:32	07	13:34	00:52	07	13:14	01:06
10	13:39	00:34	10	13:33	00:54	10	13:11	01:07
13	13:39	00:36	13	13:31	00:56	13	13:09	01:08
16	13:39	00:38	16	13:29	00:57	16	13:06	01:09
19	13:39	00:40	19	13:27	00:59	19	13:03	01:10
22	13:39	00:42	22	13:25	01:00	22	13:00	01:11
25	13:38	00:44	25	13:23	01:01	25	12:58	01:12
28	13:38	00:46	28	13:21	01:03	28	12:55	01:13
ABRIL			MAYO			JUNIO		
01	12:51	01:14	01	12:28	01:25	01	12:16	01:38
04	12:49	01:15	04	12:26	01:26	04	12:16	01:39
07	12:46	01:16	07	12:24	01:27	07	12:16	01:40
10	12:43	01:17	10	12:22	01:28	10	12:16	01:41
13	12:41	01:18	13	12:21	01:30	13	12:16	01:42
16	12:38	01:19	16	12:20	01:31	16	12:17	01:43
19	12:36	01:20	19	12:19	01:32	19	12:17	01:44
22	12:34	01:21	22	12:18	01:34	22	12:18	01:44
25	12:32	01:22	25	12:17	01:35	25	12:19	01:45
28	12:29	01:23	28	12:17	01:36	28	12:20	01:45
JULIO			AGOSTO			SEPTIEMBRE		
01	12:20	01:45	01	12:32	01:38	01	12:42	01:14
04	12:22	01:45	04	12:34	01:36	04	12:43	01:12
07	12:23	01:45	07	12:35	01:34	07	12:44	01:09
10	12:24	01:45	10	12:36	01:32	10	12:45	01:06
13	12:25	01:44	13	12:37	01:30	13	12:46	01:03
16	12:26	01:44	16	12:38	01:28	16	12:46	01:00
19	12:27	01:43	19	12:39	01:26	19	12:47	00:57
22	12:28	01:42	22	12:40	01:23	22	12:48	00:55
25	12:30	01:41	25	12:41	01:21	25	12:49	00:52
28	12:31	01:40	28	12:41	01:18	28	12:49	00:49
OCTUBRE			NOVIEMBRE			DICIEMBRE		
01	12:50	00:46	01	13:02	00:22	01	13:21	00:16
04	12:51	00:43	04	13:04	00:21	04	13:23	00:16
07	12:52	00:41	07	13:06	00:19	07	13:24	00:17
10	12:53	00:38	10	13:07	00:18	10	13:26	00:18
13	12:54	00:35	13	13:09	00:17	13	13:28	00:19
16	12:55	00:33	16	13:11	00:16	16	13:30	00:20
19	12:56	00:31	19	13:13	00:16	19	13:31	00:21
22	12:58	00:29	22	13:15	00:16	22	13:33	00:23
25	12:59	00:26	25	13:17	00:15	25	13:34	00:24
28	13:00	00:25	28	13:19	00:15	28	13:36	00:26

MMTJ – Tijuana 32 32 28 N 116 58 12 W								
DIA	SR	SS	DIA	SR	SS	DIA	SR	SS
ENERO			FEBRERO			MARZO		
01	14:49	00:53	01	14:42	01:20	01	14:14	01:45
04	14:50	00:55	04	14:40	01:23	04	14:11	01:48
07	14:50	00:57	07	14:38	01:26	07	14:07	01:50
10	14:50	01:00	10	14:35	01:28	10	14:03	01:52
13	14:50	01:02	13	14:32	01:31	13	13:59	01:54
16	14:49	01:05	16	14:30	01:34	16	13:55	01:57
19	14:48	01:08	19	14:27	01:36	19	13:52	01:59
22	14:47	01:11	22	14:23	01:39	22	13:48	02:01
25	14:46	01:14	25	14:20	01:41	25	13:44	02:03
28	14:45	01:16	28	14:17	01:44	28	13:40	02:05
ABRIL			MAYO			JUNIO		
01	13:35	02:08	01	13:00	02:29	01	12:41	02:50
04	13:31	02:10	04	12:57	02:31	04	12:40	02:52
07	13:27	02:12	07	12:55	02:34	07	12:40	02:53
10	13:23	02:14	10	12:52	02:36	10	12:39	02:55
13	13:20	02:16	13	12:50	02:38	13	12:39	02:56
16	13:16	02:18	16	12:48	02:40	16	12:40	02:57
19	13:13	02:21	19	12:46	02:42	19	12:40	02:58
22	13:09	02:23	22	12:44	02:44	22	12:41	02:58
25	13:06	02:25	25	12:43	02:46	25	12:42	02:59
28	13:03	02:27	28	12:42	02:48	28	12:43	02:59
JULIO			AGOSTO			SEPTIEMBRE		
01	12:44	02:59	01	13:02	02:45	01	13:23	02:11
04	12:45	02:59	04	13:04	02:42	04	13:25	02:07
07	12:47	02:58	07	13:06	02:39	07	13:27	02:03
10	12:48	02:57	10	13:08	02:37	10	13:28	01:59
13	12:50	02:56	13	13:10	02:33	13	13:30	01:55
16	12:52	02:55	16	13:12	02:30	16	13:32	01:51
19	12:54	02:54	19	13:14	02:27	19	13:34	01:47
22	12:56	02:52	22	13:16	02:23	22	13:36	01:43
25	12:57	02:50	25	13:18	02:20	25	13:38	01:39
28	12:59	02:48	28	13:20	02:16	28	13:40	01:35
OCTUBRE			NOVIEMBRE			DICIEMBRE		
01	13:42	01:31	01	14:05	00:56	01	14:32	00:41
04	13:44	01:27	04	14:08	00:54	04	14:34	00:41
07	13:46	01:23	07	14:11	00:51	07	14:37	00:42
10	13:48	01:20	10	14:13	00:49	10	14:39	00:42
13	13:50	01:16	13	14:16	00:47	13	14:41	00:43
16	13:53	01:13	16	14:19	00:46	16	14:43	00:44
19	13:55	01:09	19	14:21	00:44	19	14:45	00:45
22	13:57	01:06	22	14:24	00:43	22	14:46	00:47
25	14:00	01:03	25	14:27	00:42	25	14:47	00:48
28	14:02	01:00	28	14:29	00:42	28	14:48	00:50

MMTO – Toluca 19 20 14 N 099 33 58 W								
DIA	SR	SS	DIA	SR	SS	DIA	SR	SS
ENERO			FEBRERO			MARZO		
01	13:12	00:11	01	13:12	00:30	01	12:57	00:43
04	13:12	00:13	04	13:11	00:32	04	12:54	00:44
07	13:13	00:15	07	13:10	00:34	07	12:52	00:45
10	13:14	00:17	10	13:09	00:35	10	12:50	00:46
13	13:14	00:19	13	13:08	00:37	13	12:47	00:47
16	13:14	00:21	16	13:06	00:38	16	12:45	00:48
19	13:15	00:22	19	13:04	00:39	19	12:42	00:49
22	13:14	00:24	22	13:02	00:41	22	12:40	00:49
25	13:14	00:26	25	13:00	00:42	25	12:37	00:50
28	13:13	00:28	28	12:58	00:43	28	12:34	00:51
ABRIL			MAYO			JUNIO		
01	12:31	00:52	01	12:09	01:01	01	11:59	01:13
04	12:29	00:53	04	12:07	01:02	04	11:59	01:14
07	12:26	00:54	07	12:06	01:03	07	11:59	01:15
10	12:24	00:54	10	12:05	01:04	10	11:59	01:16
13	12:21	00:55	13	12:03	01:05	13	11:59	01:17
16	12:19	00:56	16	12:02	01:06	16	12:00	01:18
19	12:17	00:57	19	12:01	01:08	19	12:00	01:18
22	12:15	00:58	22	12:00	01:09	22	12:01	01:19
25	12:13	00:59	25	12:00	01:10	25	12:02	01:19
28	12:11	01:00	28	11:59	01:11	28	12:03	01:20
JULIO			AGOSTO			SEPTIEMBRE		
01	12:04	01:20	01	12:14	01:13	01	12:23	00:52
04	12:04	01:20	04	12:15	01:12	04	12:23	00:49
07	12:06	01:20	07	12:16	01:10	07	12:24	00:47
10	12:07	01:20	10	12:17	01:08	10	12:25	00:44
13	12:08	01:20	13	12:18	01:07	13	12:25	00:42
16	12:09	01:19	16	12:19	01:05	16	12:26	00:39
19	12:10	01:18	19	12:20	01:02	19	12:26	00:36
22	12:11	01:17	22	12:21	01:00	22	12:27	00:33
25	12:12	01:16	25	12:21	00:58	25	12:27	00:31
28	12:13	01:15	28	12:22	00:55	28	12:28	00:28
OCTUBRE			NOVIEMBRE			DICIEMBRE		
01	12:29	00:25	01	12:39	00:04	01	12:56	23:58
04	12:29	00:23	04	12:40	00:02	04	12:58	23:59
07	12:30	00:20	07	12:42	00:01	07	12:59	00:00
10	12:31	00:18	10	12:43	00:00	10	13:01	00:01
13	12:32	00:16	13	12:45	23:59	13	13:03	00:02
16	12:33	00:13	16	12:47	23:59	16	13:05	00:03
19	12:34	00:11	19	12:48	23:58	19	13:06	00:04
22	12:35	00:09	22	12:50	23:58	22	13:08	00:06
25	12:36	00:07						

MMTU – Tulum 20 13 36 N 087 25 57 W								
DIA	SR	SS	DIA	SR	SS	DIA	SR	SS
ENERO			FEBRERO			MARZO		
01	12:25	23:21	01	12:25	23:41	01	12:09	23:54
04	12:26	23:23	04	12:24	23:42	04	12:06	23:55
07	12:26	23:25	07	12:23	23:44	07	12:04	23:56
10	12:27	23:27	10	12:22	23:46	10	12:01	23:57
13	12:27	23:28	13	12:20	23:47	13	11:59	23:58
16	12:27	23:30	16	12:18	23:49	16	11:56	23:59
19	12:27	23:32	19	12:16	23:50	19	11:54	00:00
22	12:27	23:34	22	12:14	23:51	22	11:51	00:01
25	12:27	23:36	25	12:12	23:53	25	11:48	00:02
28	12:26	23:38	28	12:10	23:54	28	11:46	00:03
ABRIL			MAYO			JUNIO		
01	11:42	00:04	01	11:19	00:13	01	11:09	00:26
04	11:40	00:05	04	11:18	00:14	04	11:09	00:27
07	11:37	00:05	07	11:16	00:16	07	11:09	00:28
10	11:35	00:06	10	11:15	00:17	10	11:09	00:29
13	11:32	00:07	13	11:13	00:18	13	11:09	00:30
16	11:30	00:08	16	11:12	00:19	16	11:09	00:31
19	11:28	00:09	19	11:11	00:21	19	11:10	00:32
22	11:25	00:10	22	11:10	00:22	22	11:11	00:32
25	11:23	00:11	25	11:10	00:23	25	11:11	00:33
28	11:21	00:12	28	11:09	00:24	28	11:12	00:33
JULIO			AGOSTO			SEPTIEMBRE		
01	11:13	00:33	01	11:25	00:26	01	11:34	00:04
04	11:14	00:33	04	11:26	00:25	04	11:34	00:01
07	11:15	00:33	07	11:27	00:23	07	11:35	23:59
10	11:16	00:33	10	11:28	00:21	10	11:36	23:56
13	11:17	00:33	13	11:29	00:19	13	11:36	23:53
16	11:19	00:32	16	11:29	00:17	16	11:37	23:50
19	11:20	00:31	19	11:30	00:15	19	11:38	23:48
22	11:21	00:30	22	11:31	00:12	22	11:38	23:45
25	11:22	00:29	25	11:32	00:10	25	11:39	23:42
28	11:23	00:28	28	11:33	00:08	28	11:40	23:39
OCTUBRE			NOVIEMBRE			DICIEMBRE		
01	11:40	23:37	01	11:51	23:14	01	12:09	23:08
04	11:41	23:34	04	11:53	23:13	04	12:11	23:09
07	11:42	23:32	07	11:54	23:11	07	12:12	23:09
10	11:43	23:29	10	11:56	23:10	10	12:14	23:10
13	11:44	23:27	13	11:58	23:09	13	12:16	23:11
16	11:45	23:24	16	11:59	23:09	16	12:18	23:13
19	11:46	23:22	19	12:01	23:08	19	12:19	23:14
22	11:47	23:20	22	12:03	23:08	22	12:21	23:15
25	11:48	23:18	25	12:05	23:08	25	12:22	23:17
28	11:49	23:16	28	12:07	23:08	28	12:24	23:19

MMTG – Tuxtla Gutiérrez 16 33 43 N 093 01 34 W								
DIA	SR	SS	DIA	SR	SS	DIA	SR	SS
ENERO			FEBRERO			MARZO		
01	12:40	23:50	01	12:43	00:08	01	12:29	00:19
04	12:41	23:52	04	12:42	00:09	04	12:27	00:19
07	12:42	23:54	07	12:41	00:11	07	12:25	00:20
10	12:43	23:55	10	12:40	00:12	10	12:23	00:21
13	12:43	23:57	13	12:39	00:13	13	12:21	00:21
16	12:44	23:59	16	12:37	00:14	16	12:18	00:22
19	12:44	00:01	19	12:36	00:16	19	12:16	00:22
22	12:44	00:03	22	12:34	00:16	22	12:14	00:23
25	12:44	00:04	25	12:32	00:17	25	12:11	00:23
28	12:43	00:06	28	12:30	00:18	28	12:09	00:24
ABRIL			MAYO			JUNIO		
01	12:06	00:25	01	11:46	00:31	01	11:38	00:41
04	12:04	00:25	04	11:45	00:32	04	11:38	00:42
07	12:02	00:26	07	11:44	00:33	07	11:38	00:43
10	11:59	00:26	10	11:42	00:34	10	11:38	00:44
13	11:57	00:27	13	11:41	00:35	13	11:39	00:45
16	11:55	00:27	16	11:40	00:36	16	11:39	00:46
19	11:53	00:28	19	11:40	00:37	19	11:40	00:47
22	11:51	00:29	22	11:39	00:38	22	11:40	00:47
25	11:50	00:30	25	11:39	00:39	25	11:41	00:48
28	11:48	00:30	28	11:38	00:40	28	11:42	00:48
JULIO			AGOSTO			SEPTIEMBRE		
01	11:43	00:49	01	11:52	00:43	01	11:58	00:24
04	11:44	00:49	04	11:53	00:42	04	11:59	00:22
07	11:45	00:49	07	11:54	00:41	07	11:59	00:19
10	11:46	00:49	10	11:55	00:39	10	11:59	00:17
13	11:46	00:48	13	11:55	00:37	13	12:00	00:15
16	11:47	00:48	16	11:56	00:35	16	12:00	00:12
19	11:48	00:47	19	11:56	00:33	19	12:00	00:10
22	11:49	00:47	22	11:57	00:31	22	12:01	00:07
25	11:50	00:46	25	11:57	00:29	25	12:01	00:05
28	11:51	00:45	28	11:58	00:27	28	12:01	00:02
OCTUBRE			NOVIEMBRE			DICIEMBRE		
01	12:02	00:00	01	12:09	23:41	01	12:25	23:37
04	12:02	23:58	04	12:11	23:40	04	12:26	23:38
07	12:03	23:56	07	12:12	23:39	07	12:28	23:39
10	12:03	23:53	10	12:13	23:38	10	12:30	23:40
13	12:04	23:51	13	12:15	23:37	13	12:32	23:41
16	12:05	23:49	16	12:16	23:37	16	12:33	23:42
19	12:05	23:47	19	12:18	23:36	19	12:35	23:43
22	12:06	23:46	22	12:19	23:36	22	12:36	23:45
25	12:07	23:44	25	12:21	23:36	25	12:38	23:46
28	12:08	23:42	28	12:23	23:37	28	12:39	23:48

MMPN – Uruapan 19 23 47 N 102 02 20 W								
DIA	SR	SS	DIA	SR	SS	DIA	SR	SS
ENERO			FEBRERO			MARZO		
01	13:22	00:21	01	13:22	00:40	01	13:07	00:53
04	13:22	00:23	04	13:21	00:42	04	13:04	00:54
07	13:23	00:25	07	13:20	00:44	07	13:02	00:55
10	13:24	00:26	10	13:19	00:45	10	13:00	00:56
13	13:24	00:28	13	13:18	00:46	13	12:57	00:57
16	13:24	00:30	16	13:16	00:48	16	12:55	00:58
19	13:24	00:32	19	13:14	00:49	19	12:52	00:59
22	13:24	00:34	22	13:12	00:50	22	12:49	00:59
25	13:24	00:36	25	13:10	00:52	25	12:47	01:00
28	13:23	00:38	28	13:08	00:53	28	12:44	01:01
ABRIL			MAYO			JUNIO		
01	12:41	01:02	01	12:19	01:11	01	12:09	01:23
04	12:38	01:03	04	12:17	01:12	04	12:09	01:24
07	12:36	01:03	07	12:16	01:13	07	12:09	01:25
10	12:34	01:04	10	12:14	01:14	10	12:09	01:26
13	12:31	01:05	13	12:13	01:15	13	12:09	01:27
16	12:29	01:06	16	12:12	01:16	16	12:10	01:28
19	12:27	01:07	19	12:11	01:18	19	12:10	01:28
22	12:25	01:08	22	12:10	01:19	22	12:11	01:29
25	12:23	01:09	25	12:10	01:20	25	12:12	01:29
28	12:21	01:10	28	12:09	01:21	28	12:12	01:30
JULIO			AGOSTO			SEPTIEMBRE		
01	12:13	01:30	01	12:24	01:23	01	12:33	01:02
04	12:14	01:30	04	12:25	01:22	04	12:33	00:59
07	12:15	01:30	07	12:26	01:20	07	12:34	00:57
10	12:16	01:30	10	12:27	01:18	10	12:34	00:54
13	12:17	01:30	13	12:28	01:17	13	12:35	00:51
16	12:19	01:29	16	12:29	01:14	16	12:36	00:49
19	12:20	01:28	19	12:30	01:12	19	12:36	00:46
22	12:21	01:27	22	12:30	01:10	22	12:37	00:43
25	12:22	01:26	25	12:31	01:08	25	12:37	00:41
28	12:23	01:25	28	12:32	01:05	28	12:38	00:38
OCTUBRE			NOVIEMBRE			DICIEMBRE		
01	12:39	00:35	01	12:49	00:13	01	13:06	00:08
04	12:39	00:33	04	12:50	00:12	04	13:08	00:09
07	12:40	00:30	07	12:52	00:11	07	13:09	00:09
10	12:41	00:28	10	12:53	00:10	10	13:11	00:10
13	12:42	00:26	13	12:55	00:09	13	13:13	00:11
16	12:43	00:23	16	12:56	00:08	16	13:15	00:13
19	12:44	00:21	19	12:58	00:08	19	13:16	00:14
22	12:45	00:19	22	13:00				

MMVA – Villahermosa 17 59 49 N 092 48 53 W									MMZC – Zacatecas 22 53 51 N 102 41 09 W								
DIA	SR	SS	DIA	SR	SS	DIA	SR	SS	DIA	SR	SS	DIA	SR	SS	DIA	SR	SS
ENERO			FEBRERO			MARZO			ENERO			FEBRERO			MARZO		
01	12:42	23:46	01	12:44	00:05	01	12:29	00:17	01	13:31	00:17	01	13:30	00:38	01	13:11	00:54
04	12:43	23:48	04	12:43	00:07	04	12:27	00:18	04	13:32	00:18	04	13:29	00:40	04	13:09	00:55
07	12:44	23:50	07	12:42	00:08	07	12:25	00:19	07	13:32	00:21	07	13:27	00:42	07	13:06	00:57
10	12:44	23:52	10	12:41	00:10	10	12:22	00:20	10	13:33	00:23	10	13:26	00:44	10	13:03	00:58
13	12:45	23:54	13	12:39	00:11	13	12:20	00:20	13	13:33	00:25	13	13:24	00:45	13	13:00	00:59
16	12:45	23:56	16	12:38	00:12	16	12:18	00:21	16	13:33	00:27	16	13:22	00:47	16	12:57	01:00
19	12:45	23:58	19	12:36	00:13	19	12:15	00:22	19	13:33	00:29	19	13:20	00:49	19	12:55	01:01
22	12:45	23:59	22	12:34	00:15	22	12:13	00:22	22	13:33	00:31	22	13:18	00:50	22	12:52	01:02
25	12:45	00:01	25	12:32	00:16	25	12:10	00:23	25	13:32	00:33	25	13:15	00:52	25	12:49	01:03
28	12:45	00:03	28	12:30	00:17	28	12:08	00:24	28	13:31	00:35	28	13:13	00:53	28	12:46	01:05
ABRIL			MAYO			JUNIO			ABRIL			MAYO			JUNIO		
01	12:05	00:24	01	11:44	00:32	01	11:34	00:43	01	12:42	01:06	01	12:17	01:18	01	12:05	01:32
04	12:02	00:25	04	11:42	00:33	04	11:34	00:44	04	12:39	01:07	04	12:15	01:19	04	12:04	01:33
07	12:00	00:26	07	11:41	00:34	07	11:34	00:45	07	12:36	01:08	07	12:13	01:21	07	12:04	01:34
10	11:58	00:26	10	11:39	00:35	10	11:35	00:46	10	12:34	01:09	10	12:12	01:22	10	12:04	01:35
13	11:55	00:27	13	11:38	00:36	13	11:35	00:47	13	12:31	01:10	13	12:10	01:23	13	12:05	01:36
16	11:53	00:28	16	11:37	00:37	16	11:35	00:48	16	12:28	01:12	16	12:09	01:25	16	12:05	01:37
19	11:51	00:29	19	11:36	00:38	19	11:36	00:49	19	12:26	01:13	19	12:08	01:26	19	12:06	01:38
22	11:49	00:29	22	11:36	00:39	22	11:37	00:49	22	12:24	01:14	22	12:07	01:28	22	12:06	01:39
25	11:47	00:30	25	11:35	00:41	25	11:37	00:50	25	12:21	01:15	25	12:06	01:29	25	12:07	01:39
28	11:45	00:31	28	11:35	00:42	28	11:38	00:50	28	12:19	01:17	28	12:05	01:30	28	12:08	01:40
JULIO			AGOSTO			SEPTIEMBRE			JULIO			AGOSTO			SEPTIEMBRE		
01	11:39	00:50	01	11:49	00:45	01	11:57	00:24	01	12:09	01:40	01	12:22	01:31	01	12:33	01:07
04	11:40	00:51	04	11:50	00:43	04	11:57	00:22	04	12:10	01:40	04	12:23	01:30	04	12:34	01:04
07	11:41	00:51	07	11:51	00:42	07	11:58	00:19	07	12:11	01:40	07	12:24	01:28	07	12:35	01:01
10	11:42	00:50	10	11:52	00:40	10	11:58	00:17	10	12:12	01:39	10	12:25	01:26	10	12:36	00:58
13	11:43	00:50	13	11:53	00:38	13	11:58	00:14	13	12:13	01:39	13	12:26	01:23	13	12:36	00:55
16	11:44	00:50	16	11:53	00:36	16	11:59	00:12	16	12:15	01:38	16	12:27	01:21	16	12:37	00:52
19	11:45	00:49	19	11:54	00:34	19	11:59	00:09	19	12:16	01:37	19	12:29	01:19	19	12:38	00:49
22	11:46	00:48	22	11:55	00:32	22	12:00	00:06	22	12:17	01:36	22	12:30	01:16	22	12:39	00:46
25	11:47	00:47	25	11:55	00:30	25	12:00	00:04	25	12:19	01:35	25	12:31	01:13	25	12:40	00:43
28	11:48	00:46	28	11:56	00:27	28	12:01	00:01	28	12:20	01:33	28	12:32	01:11	28	12:41	00:40
OCTUBRE			NOVIEMBRE			DICIEMBRE			OCTUBRE			NOVIEMBRE			DICIEMBRE		
01	12:01	23:59	01	12:10	23:38	01	12:26	23:34	01	12:42	00:37	01	12:55	00:12	01	13:15	00:04
04	12:02	23:56	04	12:11	23:37	04	12:28	23:34	04	12:43	00:34	04	12:57	00:10	04	13:17	00:05
07	12:02	23:54	07	12:13	23:36	07	12:30	23:35	07	12:44	00:31	07	12:59	00:09	07	13:19	00:05
10	12:03	23:52	10	12:14	23:35	10	12:32	23:36	10	12:45	00:29	10	13:01	00:07	10	13:21	00:06
13	12:04	23:50	13	12:16	23:34	13	12:33	23:37	13	12:46	00:26	13	13:03	00:06	13	13:22	00:07
16	12:05	23:47	16	12:17	23:34	16	12:35	23:38	16	12:48	00:23	16	13:05	00:06	16	13:24	00:08
19	12:06	23:45	19	12:19	23:33	19	12:37	23:40	19	12:49	00:21	19	13:07	00:05	19	13:26	00:10
22	12:06	23:43	22	12:21	23:33	22	12:38	23:41	22	12:50	00:19	22	13:09	00:04	22	13:27	00:11
25	12:07	23:42	25	12:23	23:33	25	12:40	23:43	25	12:52	00:16	25	13:11	00:04	25	13:29	00:13
28	12:09	23:40	28	12:24	23:33	28	12:41	23:45	28	12:53	00:14	28	13:13	00:04	28	13:30	00:15

MMZM – Zamora 20 02 40 N 102 16 32 W								
DIA	SR	SS	DIA	SR	SS	DIA	SR	SS
ENERO			FEBRERO			MARZO		
01	13:24	00:20	01	13:24	00:40	01	13:08	00:54
04	13:25	00:22	04	13:23	00:42	04	13:06	00:55
07	13:25	00:24	07	13:22	00:44	07	13:03	00:56
10	13:26	00:26	10	13:21	00:45	10	13:01	00:57
13	13:26	00:28	13	13:19	00:47	13	12:58	00:58
16	13:27	00:30	16	13:17	00:48	16	12:56	00:59
19	13:27	00:32	19	13:16	00:50	19	12:53	01:00
22	13:26	00:34	22	13:14	00:51	22	12:50	01:00
25	13:26	00:36	25	13:12	00:52	25	12:48	01:01
28	13:25	00:38	28	13:09	00:53	28	12:45	01:02
ABRIL			MAYO			JUNIO		
01	12:42	01:03	01	12:19	01:12	01	12:08	01:25
04	12:39	01:04	04	12:17	01:14	04	12:08	01:26
07	12:37	01:05	07	12:16	01:15	07	12:08	01:27
10	12:34	01:06	10	12:14	01:16	10	12:09	01:28
13	12:32	01:07	13	12:13	01:17	13	12:09	01:29
16	12:29	01:07	16	12:12	01:18	16	12:09	01:30
19	12:27	01:08	19	12:11	01:20	19	12:10	01:31
22	12:25	01:09	22	12:10	01:21	22	12:10	01:31
25	12:23	01:10	25	12:09	01:22	25	12:11	01:32
28	12:21	01:11	28	12:09	01:23	28	12:12	01:32
JULIO			AGOSTO			SEPTIEMBRE		
01	12:13	01:32	01	12:24	01:25	01	12:33	01:03
04	12:14	01:32	04	12:25	01:24	04	12:34	01:01
07	12:15	01:32	07	12:26	01:22	07	12:34	00:58
10	12:16	01:32	10	12:27	01:20	10	12:35	00:55
13	12:17	01:32	13	12:28	01:18	13	12:36	00:53
16	12:18	01:31	16	12:29	01:16	16	12:36	00:50
19	12:19	01:30	19	12:30	01:14	19	12:37	00:47
22	12:21	01:29	22	12:31	01:12	22	12:38	00:44
25	12:22	01:28	25	12:31	01:09	25	12:38	00:42
28	12:23	01:27	28	12:32	01:07	28	12:39	00:39
OCTUBRE			NOVIEMBRE			DICIEMBRE		
01	12:40	00:36	01	12:50	00:14	01	13:08	00:08
04	12:40	00:33	04	12:52	00:12	04	13:10	00:09
07	12:41	00:31	07	12:53	00:11	07	13:12	00:09
10	12:42	00:28	10	12:55	00:10	10	13:13	00:10
13	12:43	00:26	13	12:57	00:09	13	13:15	00:11
16	12:44	00:24	16	12:58	00:08	16	13:17	00:12
19	12:45	00:22	19	13:00	00:08	19	13:18	00:14
22	12:46	00:19	22	13:02	00:08	22	13:20	00:15
25	12:47	00:18	25	13:04	00:08	25	13:21	00:17
28	12:49	00:16	28	13:06	00:08	28	13:23	00:19

DESCRIPCIÓN DE LAS COLUMNAS DE LA TABLA SIGUIENTE

- 1) Estación o Aeropuerto
- 2) Autoridad aeronáutica (AFAC)
- 3) Cuenta con servicio AIS y MET
- 4) Horas de operación de la oficina * (ver en AD-2 el horario de TWR)
- 5) Prestador del servicio

SERVICIO DE INFORMACION PREVIA AL VUELO (AIS/MET)				
1	2	3	4	5
ESTACION	AUTORIDAD AERONAUTICA	AIS/MET	HORARIO	SERVICIO A CARGO DE
ACAPULCO	SI	SI	*	SENEAM
AGUASCALIENTES	SI	SI	*	SENEAM
ATIZAPAN	SI	NO		
BAHIAS DE HUATULCO	SI	NO		
BARRANCAS DEL COBRE	SI	SI	*	SENEAM
CABO SAN LUCAS	SI	SI	*	SENEAM
CAMPECHE	SI	NO		
CANCUN	SI	SI	*	SENEAM
CIUDAD DEL CARMEN	SI	SI	*	SENEAM
CIUDAD JUAREZ	SI	SI	*	SENEAM
CIUDAD OBREGON	SI	SI	*	SENEAM
CIUDAD VICTORIA	SI	SI	*	SENEAM
COZUMEL	SI	SI	*	SENEAM
CULIACAN	SI	SI	*	SENEAM
COLIMA	SI	NO		
CUERNAVACA	SI	SI	*	SENEAM
CHETUMAL	SI	NO		
CHICHEN ITZA	SI	SI	*	SENEAM
CHIHUAHUA	SI	SI	*	SENEAM
DURANGO	SI	SI	*	SENEAM
ENSENADA	SI	NO		
GUADALAJARA	SI	SI	*	SENEAM
GUAYMAS	SI	NO		
HERMOSILLO	SI	SI	*	SENEAM
ZIHUATANEJO	SI	SI	*	SENEAM
LA PAZ	SI	SI	*	SENEAM
LAZARO CARDENAS	SI	NO		
LEON	SI	SI	*	SENEAM
LORETO	SI	NO		
LOS MOCHIS	SI	SI	*	SENEAM
MANZANILLO	SI	NO		
MATAMOROS	SI	SI	*	SENEAM
MAZATLAN	SI	SI	*	SENEAM
MERIDA	SI	SI	*	SENEAM
MEXICALI	SI	SI	*	SENEAM
MEXICO	SI	SI	*	SENEAM
MINATITLAN	SI	NO		
MONCLOVA	SI	NO		
MONTERREY (ADN)	SI	SI	*	SENEAM
MONTERREY (MTY)	SI	SI	*	SENEAM
MORELIA	SI	SI	*	SENEAM
NOGALES	SI	NO		
NUEVO LAREDO	SI	SI	*	SENEAM
OAXACA	SI	SI	*	SENEAM
PALENQUE	SI	NO	*	SENEAM
PIEDRAS NEGRAS	SI	NO		
POZA RICA	SI	SI	*	SENEAM
PUEBLA	SI	SI	*	SENEAM
PUERTO ESCONDIDO	SI	NO		
PUERTO VALLARTA	SI	SI	*	SENEAM
QUERETARO	SI	SI	*	SENEAM
REYNOSA	SI	SI	*	SENEAM
SALTILLO	SI	SI	*	GOBIERNO DEL EDO. DE COAHUILA
SAN FELIPE	SI	NO		
SAN JOSE DEL CABO	SI	SI	*	SENEAM
SAN LUIS POTOSI	SI	SI	*	SENEAM

- PBN/A1D2L1 NAV/RNVD1E2A1 REG/N669AM EET/KZLC0041 KZOA0131 KZAK0240 PHZH0608 CODE/A8D76B)
- SUR/260B 282B REG/N248FE CODE/A519D9)

TIPOS DE MENSAJES ESTABLECIDOS PARA EL INTERCAMBIO DE DATOS ATS, JUNTO CON SUS DESIGNADORES DE TIPO DE MENSAJE:

Categoría de mensaje	Tipo de mensaje	Designador del tipo de mensaje
Emergencia	Alerta Falla de radiocomunicaciones	ALR RCF
Plan de vuelo presentado y actualizado correspondiente	Plan de vuelo presentado Modificación Cancelación Demora Salida Llegada	FPL CHG CNL DLA DEP ARR
Coordinación	Plan de vuelo actualizado Estimación Coordinación Aceptación Acuse de recibo lógico	CPL EST CDN ACP LAM
Suplementarios	Solicitud de plan de vuelo Solicitud de plan de vuelo suplementario Plan de vuelo suplementario	RQP RQS SPL

En la transmisión de los mensajes CHG, CDN, DLA, DEP, RQP, RQS, deberá incluirse el identificador DOF fecha de vuelo (Date of Flight) cuando lo haya.

Ejemplo: (CHG -VAL123 –MMSF –MMDO –10/SJ2/C –DOF/120628)

DIRECCIONES OACI DE LAS OFICINAS DEL SERVICIO DE INFORMACIÓN DE VUELO (OSIV) Y TORRE DE CONTROL (TWR) SENEAM

ESTACIÓN	OSIV	TWR
MMAA	MMAAXMXO	MMAAZTZX
MMAN	MMANXMXO	MMANZTZX
MMAS	MMASXMXO	MMASZTZX
MMBT		MMBTZTZX
MMGA	MMGAXMXO	MMGAZTZX
MMCB	MMCBXMXO	MMCBZTZX
MMCE	MMCEXMXO	MMCEZTZX
MMCL	MMCLXMXO	MMCLZTZX
MMCM		MMCMZTZX
MMCN	MMCNXMXO	MMCNZTZX
MMCP		MMCPZTZX
MMCS	MMCSXMXO	MMCSZTZX
MMCT	MMCTXMXO	MMCTZTZX
MMCU	MMCUXMXO	MMCUZTZX
MMCV	MMCVXMXO	MMCVZTZX
MMCZ	MMCZXMXO	MMCZZTZX
MMDO	MMDOXMXO	MMDOZTZX
MMEP	MMEPXMXO	MMEPZTZX
MMGL	MMGLXMXO	MMGLZTZX
MMGM		MMGMZTZX
MMHO	MMHOXMXO	MMHOZTZX
MMIA		MMIAZTZX
MMLM	MMLMXMXO	MMLMZTZX
MMLO	MMLOXMXO	MMLOZTZX
MMLP	MMLPXMXO	MMLPZTZX
MMLT		MMLTZTZX
MMMA	MMMAXMXO	MMMAZTZX
MMMD	MMMDXMXO	MMMDZTZX
MMML	MMMLXMXO	MMMLZTZX

ESTACIÓN	OSIV	TWR
MMMM	MMMMXMXO	MMMMZTZX
MMMT		MMMTZTZX
MMMXX	MMMXXMXO	MMMXXZTZX
MMMY	MMMYXMXO	MMMYZTZX
MMMZ	MMMZXMXO	MMMZTZTZX
MMNL	MMNLXMXO	MMNLZTZX
MMOX	MMOXXMXO	MMOXZTZX
MMPA	MMPAXMXO	MMPAZTZX
MMPB	MMPBXMXO	MMPBZTZX
MMPN		MMPNZTZX
MMPR	MMPRXMXO	MMPRZTZX
MMPS		MMPSZTZX
MMQT	MMQTXMXO	MMQTZTZX
MMRX	MMRXMXO	MMRXZTZX
MMSD	MMSDXMXO	MMSDZTZX
MMSL	MMSLXMXO	MMSLZTZX
MMSM	MMSMXMXO	MMSMZTZX
MMSP	MMSPXMXO	MMSPZTZX
MMTC	MMTCXMXO	MMTCZTZX
MMTG	MMTGXMXO	MMTGZTZX
MMTM	MMTMXMXO	MMTMZTZX
MMTJ	MMTJXMXO	MMTJZTZX
MMTO	MMTOXMXO	MMTOZTZX
MMTP		MMTPZTZX
MMUN	MMUNXMXO	MMUNZTZX
MMVA	MMVAXMXO	MMVAZTZX
MMVR	MMVRXMXO	MMVRZTZX
MMZC		MMZCZTZX
MMZH	MMZHXMXO	MMZHZTZX
MMZO		MMZOZTZX

Nombre Límites laterales Límites verticales Clase de espacio aéreo	Unidad que proporciona el servicio	Distintivo de llamada Idiomas Área y condiciones de uso Horas de servicio	Frecuencia / propósito	Observaciones
1	2	3	4	5
ZONA DE CONTROL (CTR) COZUMEL Ver AD 2.17	Torre Cozumel	Cozumel Torre Español / Inglés H24	118.0 MHZ	
ZONA DE TRÁNSITO DE AERÓDROMO CREEL Ver AD 2.17	Torre Creel	Creel Torre Español / Inglés Ver AD 2.18	118.55 MHZ	
ZONA DE CONTROL (CTR) CUERNAVACA Ver AD 2.17	Torre Cuernavaca	Cuernavaca Torre Español / Inglés Ver AD 2.18	118.35 MHZ	
ZONA DE CONTROL (CTR) CULIACÁN Círculo de 10 NM de radio con centro en el ARP <u>3500 FT AMSL</u> GND Clase de espacio aéreo: D	Torre Culiacán	Culiacán Torre Español / Inglés Ver AD 2.18	118.5 MHZ	
ZONA DE TRÁNSITO DE AERÓDROMO CHETUMAL Ver AD 2.17	Torre Chetumal	Chetumal Torre Español / Inglés Ver AD 2.18	118.8 MHZ	
ZONA DE TRÁNSITO DE AERÓDROMO CHICHEN- ITZÁ Ver AD 2.17	Torre Chichen-Itza	Chichen-Itza Torre Español / Inglés Ver AD 2.18	118.9 MHZ	
ZONA DE CONTROL (CTR) CHIHUAHUA Ver AD 2.17	Torre Chihuahua/ Aproximación Chihuahua	Chihuahua Torre/ Chihuahua Aproximación Español / Inglés Ver AD 2.18	118.4 MHZ 121.0 MHZ	
ZONA DE TRÁNSITO DE AERÓDROMO DURANGO Ver AD 2.17	Torre Durango	Durango Torre Español / Inglés Ver AD 2.18	118.1 MHZ	
ZONA DE TRÁNSITO DE AERODROMO ENSENADA (MIL/CIV) VER AD 2.17	Torre Ensenada	Ensenada Torre Español / Inglés HJ	119.75 MHZ	FAM

PARTE 3 – AERODROMOS (AD)

AD 0

AD 0.1 PREFACIO – No se aplica
AD 0.2 REGISTRO DE ENMIENDAS DE LA AIP – No se aplica
AD 0.3 REGISTRO DE SUPLEMENTOS DE LA AIP – No se aplica
AD 0.4 LISTA DE VERIFICACION DE PAGINAS DE LA AIP – No se aplica
AD 0.5 LISTA DE ENMIENDAS INCORPORADAS A MANO A LA AIP – No se aplica

AD 0.6. INDICE DE LA PARTE 3

	Pagina
AD 1. AERODROMOS / HELIPUERTOS	
AD 1.1 Disponibilidad de aeródromos / helipuertos -----	AD 1.1
AD 1.2 Servicios de salvamento y de extinción de incendios y plan para la nieve -----	AD 1.2
AD 1.3 Índice de aeródromos y helipuertos -----	AD 1.3
AD 1.4 Agrupación de aeródromos / helipuertos -----	AD 1.4
AD 1.5 Situación de la certificación de los aeródromos-----	AD 1.5
 AD 2. AERODROMOS	
ACAPULCO -----	MMAA AD 2
AGUASCALIENTES -----	MMAS AD 2
BAHIAS DE HUATULCO-----	MMBT AD 2
BARRANCAS DEL COBRE-----	MMGA AD 2
CABO SAN LUCAS -----	MMSL AD 2
CAMPECHE, CAMP-----	MMCP AD 2
CANCUN -----	MMUN AD 2
CD. DEL CARMEN -----	MMCE AD 2
CD. JUAREZ -----	MMCS AD 2
CD. OBREGON -----	MMCN AD 2
CD. VICTORIA -----	MMCV AD 2
COLIMA -----	MMIA AD 2
COZUMEL -----	MMCZ AD 2
CUERNAVACA -----	MMCB AD 2
CULIACAN -----	MMCL AD 2
CHETUMAL -----	MMCM AD 2
CHICHEN-ITZA -----	MMCT AD 2
CHIHUAHUA -----	MMCU AD 2
DURANGO -----	MMDO AD 2
ENSENADA-----	MMES AD 2
GUADALAJARA -----	MMGL AD 2
GUAYMAS -----	MMGM AD 2
HERMOSILLO -----	MMHO AD 2
IXTAPA-ZIHUATANEJO -----	MMZH AD 2
IXTEPEC-----	MMIT AD 2
LA PAZ -----	MMLP AD 2
LEON -----	MMLO AD 2
LORETO -----	MMLT AD 2
LOS MOCHIS -----	MMLM AD 2
MANZANILLO -----	MMZO AD 2
MATAMOROS -----	MMMA AD 2
MAZATLAN-----	MMMZ AD 2
MERIDA -----	MMMD AD 2
MEXICALI -----	MMML AD 2
MEXICO -----	MMMX AD 2
MINATITLAN-----	MMMT AD 2
MONCLOVA -----	MMMV AD 2
AEROPUERTO DEL NORTE -----	MMAN AD 2
MONTERREY-----	MMMY AD 2
MORELIA -----	MMMM AD 2
NOGALES -----	MMNG AD 2
NUEVO LAREDO -----	MMNL AD 2
OAXACA -----	MMOX AD 2
PALENQUE -----	MMPQ AD 2
PIEDRAS NEGRAS -----	MMPG AD 2
POZA RICA -----	MMPA AD 2
PUEBLA-----	MMPB AD 2
PUERTO ESCONDIDO-----	MMPS AD 2
PUERTO PEÑASCO -----	MMPE AD 2
PUERTO VALLARTA-----	MMPR AD 2
QUERETARO -----	MMQT AD 2
REYNOSA -----	MMRX AD 2
SALTILLO-----	MMIO AD 2

AD 2.1 INDICADOR DE LUGAR -
NOMBRE DEL AERÓDROMO

MMGA – CREEL, BOCOYNA
AEROPUERTO BARRANCAS DEL COBRE

MMGA AD 2.2 - DATOS GEOGRÁFICOS Y ADMINISTRATIVOS DEL AERÓDROMO

1	Coordenadas del ARP y emplazamiento en el AD:	274333.40N, 1073915.65W a 2472 M, En el eje de la pista a la altura en que inicia el borde de calle de rodaje C, en 1+410.
2	Dirección y distancia desde la ciudad:	3.3 KM al Sur Oeste del poblado de Creel, Chih. 14.4 KM al Sur Oeste del poblado de Bocoyna, Chih.
3	Elevación/temperatura de referencia:	2481 M / 25.8°C
4	Ondulación Geoidal en AD PSN ELEV:	24.238 M
5	Variación magnética/Cambio anual:	9°E / 0°6'W
6	Administración: Dirección: Teléfono: Fax: Web / email:	Administradora de Servicios Aeroportuarios de Chihuahua S.A. de C.V. Calle Ignacio Allende 703, Zona Centro, 31000 Chihuahua, Chihuahua. México. +52(614)429-330 extensiones 14500, 14512, 14513, 14516. asach.sacv@chihuahua.com.mx
7	Tipo de tránsito permitido:	IFR / VFR
8	Observaciones:	NIL

MMGA AD 2.3 - HORAS DE FUNCIONAMIENTO

1	Administración del AD:	1300/2200
2	Aduanas e inmigración:	NIL
3	Dependencias de Sanidad:	NIL
4	Oficina de notificación AIS:	NIL
5	Oficina de notificación ATS (ARO):	NIL
6	Oficina de notificación MET:	NIL
7	ATS:	NIL
8	Abastecimiento de combustible:	NIL
9	Servicios de escala:	NIL
10	Seguridad:	H24
11	Descongelamiento:	NIL
12	Observaciones:	Las operaciones de servicio fuera del horario de operación ordinario serán autorizadas de acuerdo a lo establecido en el Reglamento de la Ley de Aeropuertos Artículo 91.

MMGA AD 2.4 – SERVICIOS E INSTALACIONES PARA CARGA Y MANTENIMIENTO

1	Instalaciones de manipulación de la carga:	NIL
2	Tipos de combustible/lubricante:	GASAVION 100/130 – TURBOSINA JET A
3	Instalaciones/capacidad de abastecimiento:	GASAVION: 1 tanque de almacenamiento capacidad 10,000 Gal. TURBOSINA: 1 tanque de almacenamiento capacidad 10,000 Gal.
4	Instalaciones de descongelamiento:	NIL
5	Espacio de hangar para aeronaves visitantes:	Si / Dos hangares con superficie total de 1579m ²
6	Instalaciones para reparación de aeronaves visitantes:	NIL
7	Observaciones:	NIL

MMGA AD 2.5 - INSTALACIONES Y SERVICIOS PARA PASAJEROS

1	Hoteles:	En los poblados de Creel y Divisadero.
2	Restaurantes:	Si
3	Transporte:	Taxis
4	Instalaciones y servicios médicos:	Se cuenta con servicio de atención de urgencias médicas.
5	Oficinas Bancarias y de correos:	En los poblados de Creel y San Juanito.
6	Oficina de turismo:	En el poblado de Creel
7	Observaciones:	NIL

MMGA AD 2.6 - SERVICIOS DE SALVAMENTO Y EXTINCIÓN DE INCENDIOS

1	Categoría del AD para la extinción de incendios:	6
2	Equipo de salvamento:	Autotanque Cisterna, identificador (C-1), capacidad de Agua 8000 y lts, AFFF 200 lts. International Combat, identificador (1), capacidad Agua 5,678 lts, AFFF 757lts y 200Kg de PQS. Ram Heavy Duty, identificador (2), capacidad de Agua 357 lts, AFFF 23 lts y 204Kg de PQS.
3	Capacidad para retirar aeronaves inutilizadas:	NIL
4	Observaciones:	NIL

MMGA AD 2.7 - DISPONIBILIDAD SEGUN LA ESTACION DEL AÑO - REMOCION DE OBSTÁCULOS EN LA SUPERFICIE

1	Tipos de equipo de limpieza:	Barredora
2	Prioridades de limpieza:	Pista, rodajes y plataformas
3	Observaciones:	Aeropuerto disponible todo el año

MMGA AD 2.8 - DATOS SOBRE PLATAFORMAS, CALLES DE RODAJE Y EMPLAZAMIENTOS/POSICIONES DE VERIFICACIÓN DE EQUIPO

1	Superficie y resistencia de la plataforma:	Plataforma Comercial / 10944M ² / ASPH PSN 1 y 2 PCN / 42/F/A/X/T Plataforma Aviación General / 7689M ² / ASPH PSN 1 a 9 PCN / 42/F/A/X/T
2	Anchura, superficie y resistencia de las calles de rodaje	TWY A: 24M ASPH/ 40/F/A/X/T TWY B: 24M ASPH/ 41/F/A/X/T TWY C: 24M ASPH/ 41/F/A/X/T
3	Emplazamiento y elevación ACL:	NIL
4	Puntos de verificación VOR/INS:	NIL
5	Observaciones:	NIL

MMGA AD 2.9 - SISTEMA DE GUÍA Y CONTROL DEL MOVIMIENTO EN LA SUPERFICIE Y SEÑALES

1	Uso de signos ID en los puestos de aeronaves Líneas de guía TWY y sistemas de guía visual de atraque y estacionamiento de los puestos de aeronaves	Identificación del puesto de estacionamiento previo a la línea de entrada, línea de entrada, barra de alineamiento, restricción de equipos para el puesto de estacionamiento.
2	Señales y LGT de RWY y TWY:	SGL: THR, RWY, faja lateral de pista, punto de visada, eje, zona de toma de contacto. SGL: TWY, Punto de espera de pista, eje, borde de rodaje LGT: Obligatorios intersección RWY – TWY, de información RWY - APRON
3	Barras de parada:	NIL
4	Observaciones:	NIL

MMGA AD 2.10 - OBSTÁCULOS DEL AERÓDROMO

En Área de la Trayectoria de Despegue 1.2%						
ID del OBST/ designación	Tipo de OBST	Posición del OBST		Altitud (M)	Señales / tipo, color	Observaciones
a	b	c		d	e	f
Plano de Obstáculos de Aeródromo -Tipo A (Limitaciones de Utilización) RWY						
NIL	NIL	NIL	NIL	NIL	NIL	NIL

En Superficies Limitadoras de Obstáculos						
ID del OBST/ designación	Tipo de OBST	Posición del OBST		Altitud (M)	Señales / tipo, color	Observaciones
a	b	c		d	e	f
NIL	NIL	NIL	NIL	NIL	NIL	NIL

MMGA AD 2.11 - INFORMACIÓN METEOROLÓGICA SUMINISTRADA

1	Oficina MET asociada:	Centro de Análisis y Pronósticos Meteorológicos Aeronáuticos (CAPMA) Oficina del Servicio de Información de Vuelo (OSIV)
2	Horas de servicio: Oficina MET fuera de horario:	1300/2200
3	Oficina responsable de la preparación TAF. Periodos de validez:	CAPMA H24
4	Tipo de pronóstico de aterrizaje: Intervalo de emisión:	NIL
5	Aleccionamiento/consulta proporcionados:	Consulta Personal, Telefónica y Web
6	Documentación de vuelo: Idioma(s) utilizado(s):	METAR, SPECI, TAF, Avisos Ciclón Tropical, Boletín de Cenizas Volcánicas, SIGMET (WC, WV, WS) El usuario lo podrá consultar vía web http://capma.mx Español/Ingles
7	Cartas y demás información disponible para aleccionamiento o consulta:	Mapa Análisis de superficie, Mapa Análisis de Presión Constante (1000, 850, 700, 500, 400, 300, 250 y 200MB), Mapa Pronóstico de Vientos y Temperaturas en la altura (FL050, FL100, FL180, FL240, FL300, FL340 y FL390), Mapa Tiempo Significativo, Mapa Tropopausa, Mapa Nivel de Congelación El usuario lo podrá consultar vía web http://capma.mx
8	Equipo suplementario disponible para proporcionar información:	Imágenes de Satélite
9	Dependencias ATS que reciben información:	FIR, ACC, TWR, APP
10	Información adicional (limitación de servicio, etc.):	Centro de Análisis y Pronósticos Meteorológicos Aeronáuticos (CAPMA) H24 Ciudad de México. Tel (52) 55 5716 6675 y (52) 55 3181 0952 Reportes Meteorológicos serán reportados por la OSIV

MMGA AD 2.12 - CARACTERÍSTICAS FISICAS DE LAS PISTAS					
Designadores NR RWY	BRG GEO y MAG	Dimensiones de RWY (M)	Resistencia (PCN) y superficie de RWY y SWY	Coordenadas THR RWY y coordenadas THR de ondulación geoidal	Elevación THR y elevación máxima de TDZ de RWY APP precisión
1	2	3	4	5	6
10	113.88° GEO 104.97° MAG	2520 X 30	PCN ASPH/43/F/A/X/T	274342.89N 1073941.25W 24.238 M	2481M
28	293.88° GEO 284.97° MAG	2520 X 30	PCN ASPH/43/F/A/X/T	274317.63N 1073833.21W 24.202 M	2479M
Pendiente de RWY-SWY	Dimensiones SWY (M)	Dimensiones CWY (M)	Dimensiones de franja (M)	OFZ	Observaciones
7	8	9	10	11	12
NIL	NIL	NIL	2640 x 140	NIL	NIL
NIL	NIL	NIL	2640 x 140	NIL	NIL

MMGA AD 2.13 - DISTANCIAS DECLARADAS					
Designador RWY	TORA (M)	TODA (M)	ASDA (M)	LDA (M)	Observaciones
10	2520	2520	2520	2020	NIL
28	2520	2520	2520	2520	NIL

MMGA AD 2.14 - LUCES DE APROXIMACIÓN Y DE PISTA									
Designador RWY	Tipo LGT APCH LEN INTST	Color LGT THR WBAR	PAPI VASIS (MEHT)	LEN, LGT TDZ	Longitud, espaciado, color, INTST LGT eje RWY	Longitud, espaciado, color, INTST LGT borde RWY	Color WBAR LGT extremo RWY	LEN (M) color LGT SWY	Observaciones
1	2	3	4	5	6	7	8	9	10
10	NIL	Verde	PAPI 3° IZQ	NIL	NIL	2520 M 60 M Blanca	Roja	NIL	NIL
28	NIL	Verde	PAPI 3° IZQ	NIL	NIL	2520 M 60 M Blanca	Roja	NIL	NIL

MMGA AD 2.15 – OTROS SISTEMAS DE ILUMINACIÓN Y FUENTE SECUNDARIA DE ENERGÍA ELÉCTRICA	
1	Emplazamiento, características y horas de funcionamiento ABN/IBN: NIL
2	Emplazamiento WDI y LGT: Emplazamiento anemómetro LGT: NIL
3	Luces de borde y de eje de TWY: LGT Borde TWY A / C / B / 60m / Azul / NIL
4	Fuente auxiliar de energía/Tiempo de conmutación: RWY / TWY 220V / 50 KW / 5 SEG
5	Observaciones: NIL

MMGA AD 2.16 - ZONA DE ATERRIZAJE PARA HELICÓPTEROS	
1	Coordenadas TLOF o THR de FATO: Ondulación geoidal: NIL
2	Elevación de TLOF y/o FATO M/FT: NIL
3	Dimensiones, superficie, resistencia, señales de las áreas TLOF y FATO: NIL
4	BRG geográficas y MAG de FATO: NIL
5	Distancia declarada disponible: NIL
6	Luces APP y FATO: NIL
7	Observaciones: NIL

MMGA AD 2.17 - ESPACIO AÉREO DE LOS SERVICIOS DE TRÁNSITO AÉREO	
1	Designación y límites laterales: ATZ Creel círculo de 7 NM de radio con centro en el ARP
2	Límites verticales: GND/ 10000 FT AMSL
3	Clasificación del espacio aéreo: D
4	Distintivo de llamada de la dependencia ATS Idioma(s): Torre Creel Español / inglés
5	Altitud de transición: 18500 ft
6	Observaciones: NIL

MMGA AD 2.18 - INSTALACIONES DE COMUNICACIÓN DE LOS SERVICIOS DE TRÁNSITO AÉREO				
Designación del servicio	Distintivo de llamada	Frecuencia	Horas de funcionamiento	Observaciones
1	2	3	4	5
TWR	Creel Torre	118.550 MHZ	1300/0100	NIL

MMGA AD 2.19 - RADIOAYUDAS PARA LA NAVEGACIÓN Y EL ATERRIZAJE						
Tipo de ayuda, CAT de ILS/MLS (Para VOR/ILS/MLS, se indica VAR)	ID	Frecuencia	Horas de funcionamiento	Coordenadas del emplazamiento de la antena transmisora	Elevación de la antena transmisora del DME	Observaciones
1	2	3	4	5	6	7
NIL	NIL	NIL	NIL	NIL	NIL	NIL

MMGA AD 2.20 REGLAMENTOS DEL TRÁFICO LOCAL

NIL

CARACTERISTICAS DE PISTA /
RWY CHARACTERISTICS

RWY	DIRECCION / DIRECTION	THR	RESISTENCIA / STRENGTH	TIPO / TYPE
10	104.97°	27°43'42.89" N 107°39'41.25" W	43/F/A/X/T	ASFALTO / ASPHALT
28	284.97°	27°43'17.63" N 107°38'33.21" W		

CALLES DE RODAJE, ANCHO, RESISTENCIA /
TAXIWAYS, WIDTH, STRENGTH

TWY	ANCHO / WIDTH	RESISTENCIA / STRENGTH	TIPO / TYPE
A	24 M	40/F/A/X/T	ASFALTO / ASPHALT
B		41/F/A/X/T	
C			

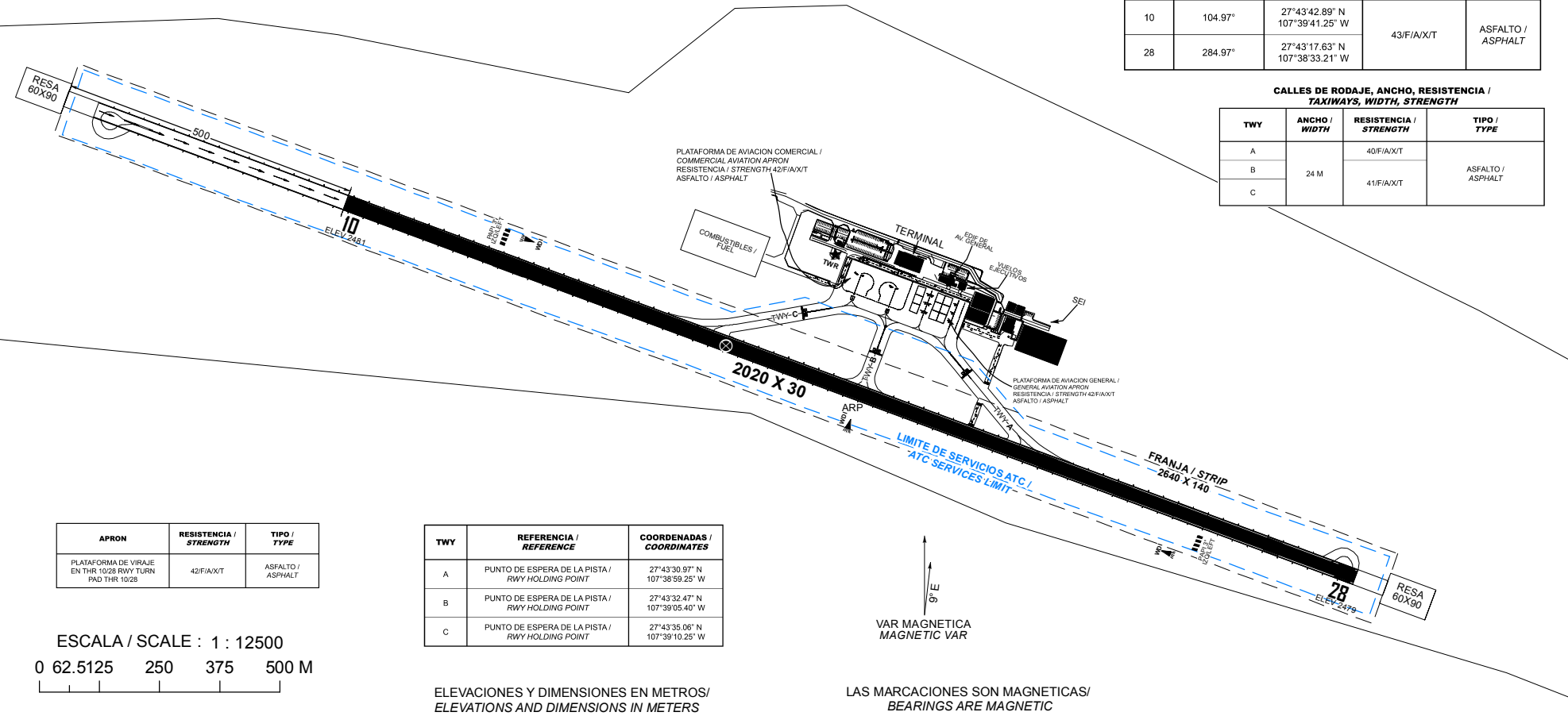

SEÑALES Y LUCES RWY 10/28 Y SALIDAS DE TWY
MARKING AND LIGHTING AIDS RWY 10/28 AND EXIT TWY

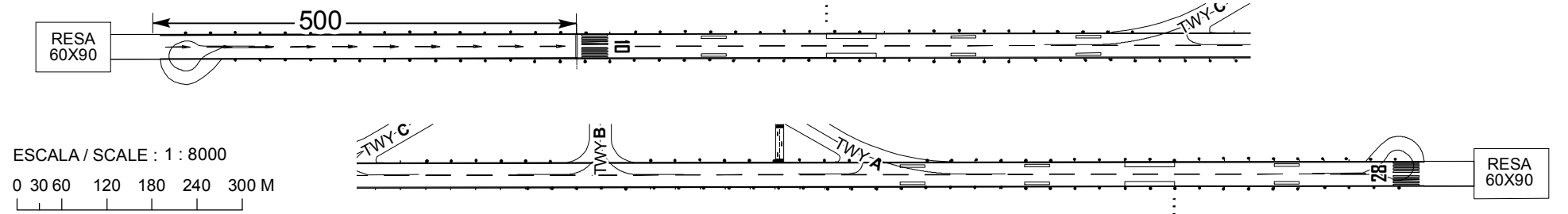

PLANO DE ESTACIONAMIENTO Y ATRAQUE DE AERONAVES/
AIRCRAFT PARKING/DOCKING CHART

ELEV AD 2481

TWR

118.55

CREEL, CHIHUAHUA

AEROPUERTO /
AIRPORT

BARRANCAS DEL COBRE

CALLES DE RODAJE, ANCHO, RESISTENCIA /
TAXIWAYS, WIDTH, STRENGTH

TWY	ANCHO / WIDTH	RESISTENCIA / STRENGTH	TIPO / TYPE
A	24 M	40/F/A/X/T	ASFALTO / ASPHALT
B		41/F/A/X/T	
C			

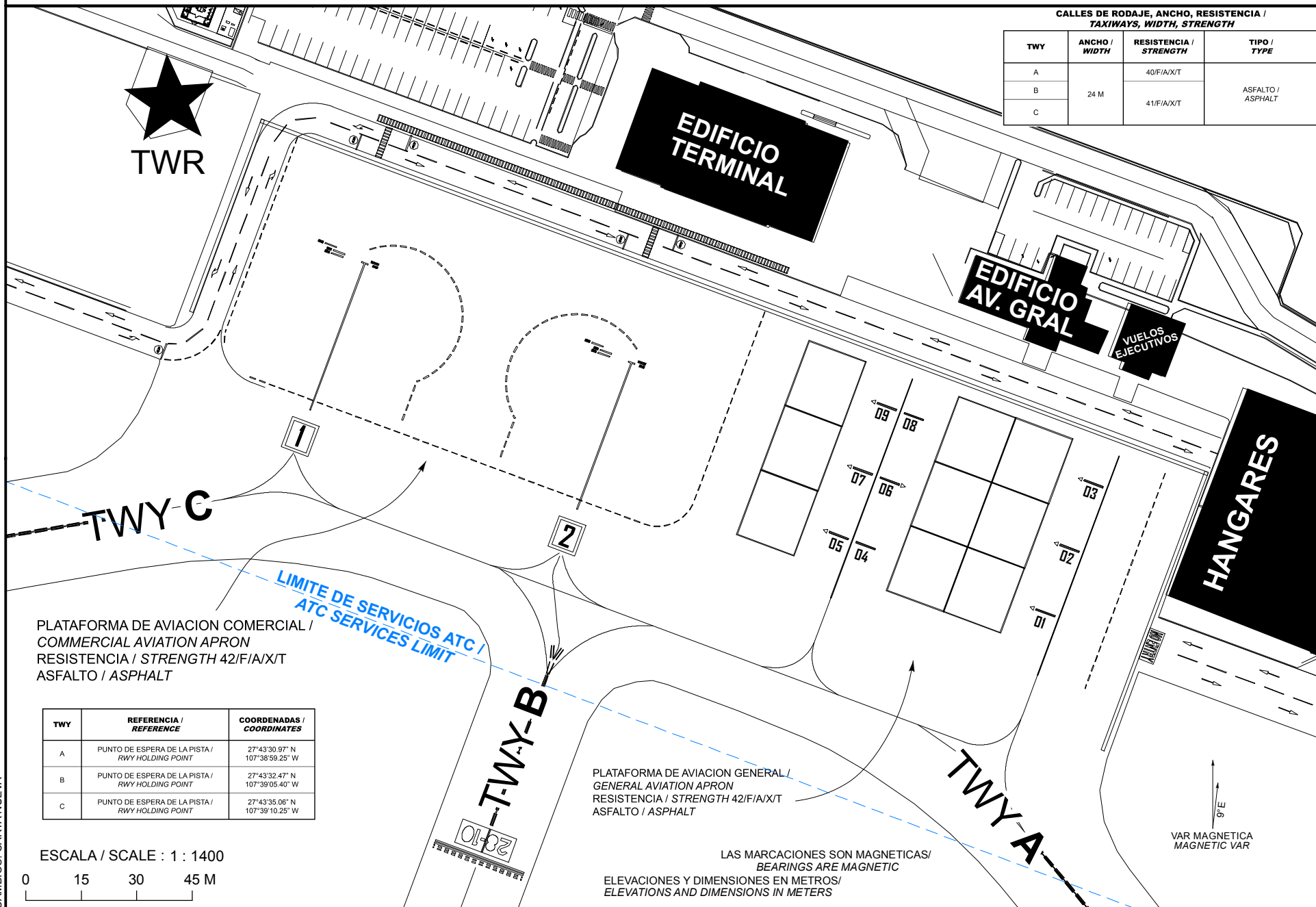

CAMBIO: CARTA NUEVA

COORDENADAS INS DE PUESTOS DE ESTACIONAMIENTO DE AERONAVES AVIACION COMERCIAL /
COORDINATES INS, FOR AIRCRAFT STANDS, COMMERCIAL AVIATION

POSICION / POSITION	LAT (N)	LONG (W)
1	27° 43' 37.20"	107° 39' 06.21"
2	27° 43' 36.32"	107° 39' 03.88"

**REGLAS Y PROCEDIMIENTOS DE OPERACIÓN PARA VUELOS VFR EN LA
MMGA ATZ**

El presente procedimiento deberá ser observado obligatoriamente por cualquier aeronave de ala fija y rotativa con plan de vuelo VFR que opere en las inmediaciones de la MMGA ATZ, excepto que cuando se encuentre en una situación de emergencia.

1. Espacio aéreo.

1.1 Zona Tránsito de Aeródromo Creel (MMGA ATZ) - Clase D

2. Mínimos meteorológicos

2.1 En vuelo:

2.1.1 Distancia de las nubes:

- a) 1600 M (1 SM) horizontalmente
- b) 305 M (1000 FT) verticalmente

2.1.2 Visibilidad:

- a) 8 KM (5 SM) a/o arriba de 3050 M (10 000 FT) AMSL
- b) 5 KM (3 SM) por debajo de 3050 M (10 000 FT) AMSL

2.2 Dentro o en las inmediaciones del aeropuerto:

2.2.1 Techo de nubes: 457 M (1500 FT)

2.2.2 Visibilidad: 5 KM (3 SM)

2.3 Los vuelos de helicóptero además de cumplir con el techo de nubes señalado anteriormente, antes de iniciar el vuelo y dentro de espacios aéreos controlados, operado a/o por debajo de 457 M (1500 FT), de altura sobre tierra o agua, deben:

2.3.1 Tener una visibilidad no menor a 1600 M (1 SM), durante el día.

2.3.2 Tener una visibilidad no menor a 3200 M (2 SM), durante la noche.

2.3.3 Estar libre de nubes y con referencia visual al terreno.

3. Separación proporcionada

3.1 Ninguna para VFR (Separación de aeródromo en las inmediaciones del mismo)

4. Servicio suministrado

4.1 VFR: Información de tránsito IFR/VFR y VFR/VFR (y asesoramiento anticolisión a solicitud)

5. Restricciones

5.1 Queda prohibido el vuelo VFR dentro de la Zona de Tránsito de Aeródromo Creel (MMGA ATZ) sin autorización previa de la torre de control.

5.2 No se permite la operación de dirigibles, globos, planeadores y ultraligeros sin la autorización de la autoridad aeronáutica y la coordinación previa con el ATC para operar en áreas específicas y la emisión del NOTAM correspondiente.

5.3 Las operaciones de RPAS deberán ajustarse a lo prescrito en la NORMA Oficial Mexicana NOM-107-SCT3-2019, que establece los requerimientos para operar un sistema de aeronave pilotada a distancia (RPAS) en el espacio aéreo mexicano; y contar con autorización de la AFAC y la coordinación previa con el ATC para operar en áreas cercanas a MMGA.

- 5.4 Los vuelos sin radiocomunicación (NORDOS) que operen dentro de las 20NM del ARP de MMGA deberán ajustarse a los previsto en la fracción 3.3 “Señales para el tránsito de aeródromo” contenido en la sección ENR 1. REGLAS Y PROCEDIMIENTOS GENERALES. REGLAS GENERALES.
- 5.5 Es responsabilidad del piloto verificar la actividad de las áreas restringidas y prohibidas denominadas como MMR y MMP.
- 5.6 Es responsabilidad del piloto verificar el establecimiento de áreas prohibidas temporales.
- 5.7 Queda prohibido volar dentro de las áreas definidas como “Alertas a la Navegación” (Ver ENR 5.1).

6. Zona de Tránsito de Aeródromo (ATZ).

- 6.1 Este tipo de espacio aéreo está designado principalmente para las aeronaves que vayan a despegar o aterrizar en los aeropuertos, debiendo sujetarse a los ATS suministrados en los espacios aéreos Clase “D”; las dimensiones de la MMGA ATZ están descritas en la sección AD 2.17 del aeropuerto MMGA.
- 6.2 Se establecen RUTAS VFR con el propósito de integrarse al circuito de tránsito de aeródromo, esto deberán hacerlo a una altura no menor de 500ft AGL. Acorde a las instrucciones del ATC.

7. Procedimientos de vuelo en el aeropuerto Barrancas del Cobre.

- 7.1 Llegadas VFR a MMGA
 - 7.1.1 Las aeronaves con plan de vuelo VFR que pretendan aterrizar en el aeropuerto, deberán contactar a la torre de control Creel (MMGA TWR) en la frecuencia 118.55 MHZ, notificar sus intenciones cuando estimen encontrarse a 15MN, y esperarán obtener su autorización antes de cruzar el límite de la zona de tránsito de aeródromo. En caso de no recibirla, efectuar orbitas de espera visual sobre los puntos BOCOYNA, SISOGUICHI, DURAGUACHI (cuando su procedencia sea desde el N) o en los puntos ELIAS o PITORREAL (cuando proceda desde el S), hasta obtener autorización de MMGA TWR.
 - 7.1.2 La torre de control autorizará a las aeronaves a incorporarse al circuito de tránsito, ya sea por las trayectorias establecidas hacia los puntos de notificación RELOJ o VALLE DEL DOUR o en algún otro punto del circuito designado por el ATC, de acuerdo a las necesidades de tránsito.
- 7.2 Salidas VFR de MMGA.
 - 7.2.1 Las aeronaves VFR de salida planearán su vuelo acorde a la ruta visual más apegada a su derrota de vuelo pudiendo proseguir directo cuando las condiciones del tránsito del aeródromo lo permitan y represente una ventaja operacional.
 - 7.2.2 Mantendrán a la escucha de la frecuencia MMGA TWR hasta recibir instrucciones del ATC.
- 7.3 Vuelos VFR dentro de la MMGA ATZ
 - 7.3.1 Las aeronaves que despeguen de algún punto dentro de la MMGA ATZ fuera del aeródromo de Creel, deberán presentar un plan de vuelo al menos 10 minutos previo a su ETD, y contactar a MMGA TWR para solicitar la autorización correspondiente.
 - 7.3.2 Las aeronaves que deseen aterrizar en algún punto dentro de la MMGA ATZ fuera del aeródromo de Creel, deberán contactar a MMGA TWR al menos 10 minutos antes de penetrar el borde de la zona de tránsito de aeródromo o cuando estimen encontrarse a 15 MN del aeropuerto, para transmitir su plan de vuelo y esperar autorización de MMGA TWR.

7.4 Sobrevuelos

- 7.4.1 Las aeronaves que operen en SAN JUANITO y las pistas aledañas a la MMGA ATZ, deberán notificar intenciones a MMGA TWR en la frecuencia 118.55 MHZ, tan pronto les sea posible, si la derrota de vuelo penetra la MMGA ATZ esperar la autorización correspondiente. Mantendrán a la escucha en la frecuencia CTAF 122.50 MHZ para intercambio de información de otras aeronaves operando en el área.
- 7.4.2 Las aeronaves que deseen sobrevolar el aeropuerto de Creel a un nivel inferior a 10000 FT AMSL, deberán contactar la MMGA TWR al menos a 15 MN del aeropuerto o antes de penetrar la zona de tránsito del aeródromo, solicitar autorización para ingresar a la MMGA ATZ.

8. Transpondedor

- 8.1 Todas las aeronaves de ala fija deberán contar con equipo transpondedor en Modo 3 A/C o Modo S a bordo y utilizar el código 1200 o el asignado por el ATC.
- 8.2 Los helicópteros deberán contar con equipo Transpondedor en Modo 3 A/C o Modo S a bordo y utilizar el código 1500 o el asignado por el ATC.

9. Comunicaciones.

- 9.1 Todas las aeronaves que vuelen o pretendan volar dentro de la MMGA ATZ, deberán mantener comunicación con MMGA TWR en 118.55 MHZ, hasta que sea autorizado el cambio de frecuencia o abandonen espacio aéreo controlado.
- 9.2 Fuera de la MMGA ATZ deberá mantener a la escucha en la frecuencia CTAF 122.50 MHZ para intercambio de información entre pilotos.

10.Puntos de notificación VFR

DENOMINACIÓN	AZIMUT ARP/MMGA	DISTANCIA (NM)	COORDENADAS	
			LATITUD (N)	LONGITUD (W)
ARAREKO	103°	3.4	27 42 18	107 35 43
BOCOYNA	018°	7.7	27 50 28	107 35 18
DURAGUACHI	328°	7.9	27 50 50	107 42 44
ELIAS	180°	7.7	27 35 53	107 40 38
PITORREAL	219°	8.3	27 37 58	107 46 09
RELOJ	014°	2.4	27 45 45	107 38 12
SAN JUANITO	002°	15.3	27 58 35	107 36 03
SISOGUICHI	058°	9.1	27 47 11	107 29 51
VALLE DEL DOUR	182°	2.4	27 41 12	107 39 46

11.Rutas VFR de Llegada/Salida

- 11.1 Para indicar cada una de las rutas VFR se deberá referir, en radiotelefonía, por su identificador

11.2 Rutas BIDIRECCIONALES

IDENTIFICADOR	ruta
BOCOYNA	BOCOYNA – RELOJ
SISOGUICHI	SISOGUICHI – RELOJ
DURAGUACHI	DURAGUACHI – RELOJ
PITORREAL	PITORREAL – VALLE DE DOUR
ELIAS	ELIAS – VALLE DE DOUR

12.Procedimientos para Aeronaves en asistencia de emergencias

- 12.1 Se define como Área de Emergencia aquella porción del espacio aéreo establecido por la Autoridad Aeronáutica, en la cual participan aeronaves en operaciones de rescate, búsqueda y salvamento. Esta área tiene como dimensiones desde la superficie del terreno hasta 500 FT y 2 NM de radio en la horizontal desde el punto en el que se desarrolla la emergencia. No se permite el vuelo dentro de esta área a operaciones de helicópteros o drones con fines diferentes.
- 12.2 Las autorizaciones para entrar en apoyo a un Área de Emergencia, se coordinan a través de la Autoridad Aeronáutica en la frecuencia CTAF 122.5 MHZ o la asignada para este fin acorde al NOTAM que se emita para este fin previa coordinación con el ATCO MMGA TWR.
- 12.3 El inicio y terminación de las operaciones en un Área de Emergencia se hará a través de la frecuencia CTAF 122.5 MHZ, la cancelación del NOTAM correspondiente y coordinación directa con el ATCO MMGA TWR.
- 12.4 Las aeronaves que no estén relacionados con la actividad de rescate, búsqueda y salvamento, y/o vigilancia y pretendan sobrevolar el área de la emergencia, deberán hacerlo con virajes por la derecha y a una altura no menor de 800 FT y por fuera de 2 MN del área afectada previa autorización de la AFAC coordinada por la Comandancia del aeropuerto y en coordinación directa con el ATCO MMGA TWR.

13.Planeación de los vuelos.

- 13.1 Todo Concesionario, Permisionario u Operador Aéreo que opere o pretenda operar dentro del espacio aéreo de los Estados Unidos Mexicanos, deberá presentar para su aprobación ante la Autoridad Aeronáutica previo al vuelo, un plan de vuelo de la forma y contenido expresados en la AIP de México y la normatividad vigente.
- 13.2 La vigencia de los Planes de Vuelo FPL es de 1:30 horas, a partir del ETD consignado en el plan de vuelo.
- 13.3 Para mantener vigente el Plan de Vuelo presentado FPL, se deberá notificar cualquier cambio al mismo para conocimiento de la Autoridad Aeronáutica y los ATS, si el plan de vuelo fue presentado a la MMGA OSIV, el cambio deberá notificarse a la misma, antes de que la vigencia del Plan de Vuelo haya concluido.
- 13.4 Si el vuelo no se inicia dentro del periodo de vigencia, el ATS cancelará automáticamente el Plan de Vuelo debiéndose presentar un nuevo Plan de Vuelo antes de la salida. Los Planes de Vuelo se mantendrán activos siempre y cuando se notifique al ATS la nueva hora de salida.
- 13.5 Al solicitar la ampliación del Plan de Vuelo, deberá recabar la información meteorológica y operacional correspondiente al nuevo ETD.
- 13.6 Cuando se requiera modificar la ruta o el destino durante el vuelo dentro de la zona de tránsito de aeródromo de MMGA deberá solicitar autorización en la frecuencia de MMGA TWR. Fuera de la MMGA ATZ deberá notificar dicha modificación a ACC MTY/APP MMCU.

CARTA DE APROXIMACION VISUAL

VISUAL APPROACH CHART

ALTITUD DE TRANSICION
TRANSITION ALTITUDE
18500 FT

CREEL

AEROPUERTO
BARRANCAS DEL COBRE

ELEV AD 8140 FT

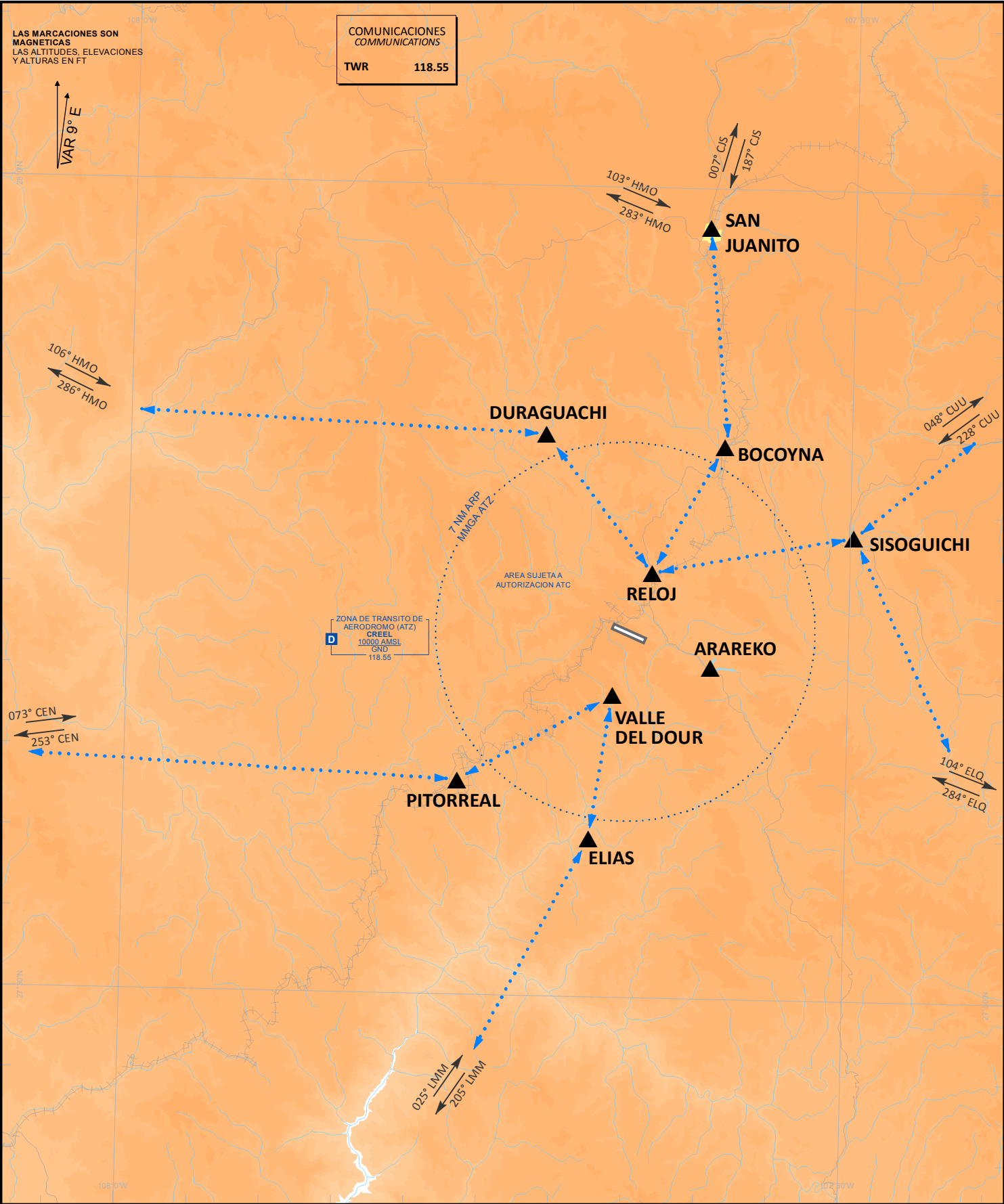

CAMBIO: CARTA NUEVA.

AD 2.1 INDICADOR DE LUGAR -.
NOMBRE DEL AERÓDROMO

MMCU - CHIHUAHUA
AEROPUERTO INTERNACIONAL
GRAL. DIV. P.A. ROBERTO FIERRO VILLALOBOS

MMCU AD 2.2 - DATOS GEOGRÁFICOS Y ADMINISTRATIVOS DEL AERÓDROMO

1	Coordenadas del ARP y emplazamiento en el AD:	284208.49N 1055746.50W en umbral pista 23
2	Dirección y distancia desde la ciudad:	13 KM al NE
3	Elevación/temperatura de referencia:	1361 M (4465 FT) / 35° C
4	Ondulación Geoidal en AD PSN ELEV:	NIL
5	Variación magnética/Cambio anual:	8° E 2017 /
6	Administración: Dirección: Teléfono: Fax: email:	Aeropuerto de Chihuahua, S. A. de C. V. Boulevard Juan Pablo II, KM 14 C. P. 31390 Chihuahua, Chihuahua (614) 478 7000 chihuahua@oma.aero
7	Tipo de tránsito permitido:	IFR / VFR
8	Observaciones:	NIL

MMCU AD 2.3 - HORAS DE FUNCIONAMIENTO

1	AD:	1400/0400
2	Aduanas e inmigración:	1400/0400
3	Dependencias de Sanidad:	1400/0400
4	Oficina de notificación AIS:	1400/0400
5	Oficina de notificación ATS (ARO):	1400/0400
6	Oficina de notificación MET:	1400/0400
7	ATS:	1400/0400
8	Abastecimiento de combustible:	1400/0400
9	Servicios de escala:	1400/0400
10	Seguridad:	H24
11	Descongelamiento:	NIL
12	Observaciones:	Las extensiones de servicios fuera del horario de operación ordinario, serán autorizadas de acuerdo a lo establecido en el Reglamento de la Ley de Aeropuertos Artículo 91.

MMCU AD 2.4 -SERVICIOS E INSTALACIONES PARA CARGA Y MANTENIMIENTO

1	Instalaciones de manipulación de la carga:	Plataforma de carga 5277 M² Bascula con capacidad de 10000 KG 2 basculas con capacidad de 2500 KG c/u Montacargas con capacidad de 5000 KG Patín con capacidad de 2494 KG 2 rampas hidráulicas
2	Tipos de combustible/lubricante:	GASAVION 100/130 / TURBOSINA JET A-1
3	Instalaciones/capacidad de abastecimiento:	Planta de combustibles de ASA TURBOSINA JET A-1: 1 000 000 L GASAVION 100/130: 230 000 L Carros tanque: 4 para turbosina, 1 para gas avión, con capacidad de descarga todos de 10 L/SEC.
4	Instalaciones de descongelamiento:	NIL
5	Espacio de hangar para aeronaves visitantes:	1380 M² (l. C. C. S.) para aeronaves categoría “A” menores a 3,500 KG
6	Instalaciones para reparación de aeronaves visitantes:	NIL
7	Observaciones:	NIL

MMCU AD 2.5 – INSTALACIONES Y SERVICIOS PARA PASAJEROS

1	Hoteles:	Disponibles en la ciudad
2	Restaurantes:	Dentro de la terminal
3	Transporte:	Taxis, tres prestadoras de servicios en el aeropuerto
4	Instalaciones y servicios médicos:	Servicio médico de emergencia en el aeropuerto. Clínicas y hospitales en la ciudad.
5	Oficinas Bancarias y de correos:	Cajero automático de red en el aeropuerto y en la ciudad
6	Oficina de turismo:	En la ciudad
7	Observaciones:	Renta de automóviles disponible en módulos del aeropuerto.

MMCU AD 2.6 – SERVICIOS DE SALVAMENTO Y EXTINCIÓN DE INCENDIOS

1	Categoría del AD para la extinción de incendios:	6
2	Equipo de salvamento:	E-01 Global Striker/ Agua común 6000L/Descarga 2839L/Agua ligera 840L/PQS 250 Kg E-02 Global Striker/ Agua común 6000L/Descarga 2839L/Agua ligera 840L/PQS 250 Kg C-01 Cisterna Unidad de Apoyo / Agua Común 10,000 L
3	Capacidad para retirar aeronaves inutilizadas:	NIL
4	Observaciones:	Convenio con Protección Civil Estatal, para apoyo logístico de traslado de aeronaves inutilizadas. Procedimientos de traslado de acuerdo a la normatividad aeroportuaria aplicable.

MMCU AD 2.11 – INFORMACIÓN METEOROLÓGICA SUMINISTRADA		
1	Oficina MET asociada:	OSIV (Oficina de Servicios e Información de Vuelo)
2	Horas de servicio: Oficina MET fuera de horario:	1400/0400
3	Oficina responsable de la preparación TAF: Periodos de validez:	CAPMA H24
4	Tipo de pronóstico de aterrizaje: Intervalo de emisión:	NIL
5	Aleccionamiento/consulta proporcionados:	Consulta Personal, Telefónica
6	Documentación de vuelo: Idioma(s) utilizado(s):	METAR, TAF, Avisos Ciclón Tropical, Boletín de Cenizas Volcánicas, SIGMET (WC, WV, WS)
7	Cartas y demás información disponible para aleccionamiento o consulta:	Mapa Análisis de superficie, Mapa Análisis de Presión Constante (1000, 850, 700, 500, 400, 300, 250 y 250MB), Mapa Pronóstico de Vientos y Temperaturas en la altura (FL050, FL100, FL180, FL240, FL300, FL340 y FL390), Mapa Tiempo Significativo, Mapa Tropopausa, Mapa Nivel de Congelación.
8	Equipo suplementario disponible para proporcionar información:	Imágenes de Satélite
9	Dependencias ATS que reciben información:	TWR APP
10	Información adicional (limitación de servicio, etc.):	CAPMA (Centro de Análisis y Pronósticos Meteorológicos Aeronáuticos) H24 Ciudad de México Tel: (55) 5802 8525 y 5802 8520

MMCU AD 2.12 – CARACTERÍSTICAS FISICAS DE LAS PISTAS					
Designadores NR RWY	BRG GEO y MAG	Dimensiones de RWY (M)	Resistencia (PCN) y superficie de RWY y SWY	Coordenadas THR	Elevación THR y elevación máxima de TDZ de RWY APP precisión
1	2	3	4	5	6
18L	190.87 GEO 182.87 MAG	2600 x 45	PCN ASPH 65 F/B/X/T	284252.91N 1055739.58W	THR 1342 M TDZ 1346 M
36R	010.87 GEO 002.87 MAG	2600 x 45		284129.91N 1055757.65W	THR 1360 M TDZ 1361 M
18R	190.87 GEO 182.87 MAG	2370 x 23		284248.31N 1055748.44W	THR 1343 M
36L	010.87 GEO 002.87 MAG	2370 x 23	0+000 A 0+900 PCN 20 F/D/X/T 0+900 A 1+300 PCN 61 F/C/X/T 1+300 A 2+370 PCN 22 F/D/Y/T	284132.70N 1055804.89W	THR 1360 M
05	055.91 GEO 047.91 MAG	1050 x 30	PCN ASPH 20 F/C/X/T	284149.32N 1055818.55W	THR 1356 M
23	235.91 GEO 227.91 MAG	1050 x 30		284208.49N 1055746.50W	THR 1351 M
Pendiente de RWY-SWY	Dimensiones SWY (M)	Dimensiones CWY (M)	Dimensiones de franja (M)	OFZ	Observaciones
7	8	9	10	11	12
RWY 18L-0.69 %	NIL	NIL	2720 x 280	NIL	NIL
RWY 36R-0.69 %	NIL	NIL	2720 x 280	NIL	
RWY 18R-0.7 %	NIL	NIL	2490 x 40	NIL	
RWY 36L-0.7%	NIL	NIL	2490 x 40	NIL	
RWY 05-0.45 %	NIL	NIL	1170 x 40	NIL	
RWY 23-0.45 %	NIL	NIL	1170 x 40	NIL	

MMCU AD 2.13 – DISTANCIAS DECLARADAS					
Designador RWY	TORA (M)	TODA (M)	ASDA (M)	LDA (M)	Observaciones
1	2	3	4	5	6
18L	2600	2600	2600	2600	NIL
36R	2600	2600	2600	2600	
18R	2370	2370	2370	2370	NIL
36L	2370	2370	2370	2370	
05	1050	1050	1050	1050	NIL
23	1050	1050	1050	1050	

MMCU AD 2.14 - LUCES DE APROXIMACIÓN Y DE PISTA									
Designador RWY	Tipo LGT APCH LEN INTST	Color LGT THR WBAR	PAPI VASIS (MEHT)	LEN, LGT TDZ	Longitud, espaciado, color, INTST LGT eje RWY	Longitud, espaciado, color, INTST LGT borde RWY	Color WBAR LGT extremo RWY	LEN (M) color LGT SWY	Observaciones
1	2	3	4	5	6	7	8	9	10
18L	NIL	Verde	PAPI 3.0° IZQ	NIL	NIL	Primeros 2,000 M, a cada 60 M, blancas de alta intensidad. Últimos 600 M, a cada 60 M, ámbar de alta intensidad.	LGT Extremo RWY Rojo con 10 luces, a cada lado del eje de la pista.	NIL	NIL
36R	ALS-F LIH	Verde	PAPI 3.0° IZQ	NIL	NIL	Primeros 2,000 M, a cada 60 M, blancas de alta intensidad. Últimos 600 M, a cada 60 M, ámbar de alta intensidad.	LGT Extremo RWY Rojo con 10 luces, a cada lado del eje de la pista.	NIL	NIL
18R	NIL	NIL	NIL	NIL	NIL	NIL	NIL	NIL	Uso Diurno Exclusivamente
36L	NIL	NIL	NIL	NIL	NIL	NIL	NIL	NIL	
05	NIL	NIL	NIL	NIL	NIL	NIL	NIL	NIL	
23	NIL	NIL	NIL	NIL	NIL	NIL	NIL	NIL	

MMCU AD 2.15 – OTROS SISTEMAS DE ILUMINACIÓN Y FUENTE SECUNDARIA DE ENERGÍA ELÉCTRICA

1	Emplazamiento, características y horas de funcionamiento ABN/IBN:	ABN TWR LGT ALTN W/G, 24 FLG EV MIN. 13 HR IBN NIL
2	Emplazamiento WDI y LGT:	1 en intersección TWY D y RWY 18R/36L 1cerca de THR RWY 18R sin iluminar 1cerca de THR RWY 36L sin iluminar
3	Luces de borde de TWY:	Borde TWY: BEV 60 M
4	Fuente auxiliar de energía/tiempo de conmutación:	Fuente auxiliar de energía a RWY TWY 220 VOLTS, 125 KW 7 SEC
5	Observaciones:	Luces de borde TWY A intervalos desde 22M hasta 40M

MMCU AD 2.16 - ZONA DE ATERRIZAJE PARA HELICÓPTEROS

1	Coordenadas TLOF o THR de FATO:	NIL
2	Elevación de TLOF y/o FATO M/FT:	NIL
3	Dimensiones, superficie, resistencia, señales de las áreas TLOF y FATO:	NIL
4	BRG geográficas y MAG de FATO:	NIL
5	Distancia declarada disponible:	NIL
6	Luces APP y FATO:	NIL
7	Observaciones:	NIL

MMCU AD 2.17 - ESPACIO AÉREO DE LOS SERVICIOS DE TRÁNSITO AÉREO

1	Designación y límites laterales:	CTR Chihuahua, 285210N,1060713W; Arco Horario de 13 NM de radio con centro en el ARP; 284828N,1054450W; 282757N,1054917W; Arco Horario de 17 NM de radio con centro en el ARP; 283146N,1061139W
2	Límites verticales:	GND / (1)
3	Clasificación del espacio aéreo:	D
4	Distintivo de llamada de la dependencia ATS. Idioma(s):	Torre Chihuahua Español Ingles
5	Altitud de transición:	18500 FT AMSL
6	Observaciones:	(1) 500 FT por debajo de la altitud de cada sector de la MVA

MMCU AD 2.18 – INSTALACIONES DE COMUNICACION DE LOS SERVICIOS DE TRÁNSITO AÉREO

Designación del servicio	Distintivo de llamada	Frecuencia	Horas de funcionamiento	Observaciones
1	2	3	4	5
TWR	Torre Chihuahua	118.4 MHZ	1400/0400	NIL
APP	Aproximación Chihuahua	121.0 MHZ	1400/0400	NIL
ATIS	Información Chihuahua	127.9 MHZ	1400/0400	NIL

MMCU AD 2.19 – RADIOAYUDAS PARA LA NAVEGACIÓN Y EL ATERRIZAJE

Tipo de ayuda, CAT de ILS (Para VOR/ILS, se indica VAR)	ID	Frecuencia	Horas de funcionamiento	Coordenadas del emplazamiento de la antena transmisora	Elevación de la antena transmisora del DME	Observaciones
1	2	3	4	5	6	7
VOR/DME 8° E 2017	CUU	114.2 MHZ	H24	284258.98 N 105 57 31.44 W	NIL	NIL
ILS CAT 1						Angulo: 3.0 DEG RDH: 17 M (55 FT) ALTURA DE INTERSECCION MM: 236 FT FAF: 2138 FT
LOC 36R 8° E 2017	ICUU	111.9 MHZ	H24	284259.50 N 105 57 38.12 W	1339.87 M	
GP 36R	NIL	331.1 MHZ	H24	284140.53 N 1055750.84 W	NIL	

**REGLAS Y PROCEDIMIENTOS DE OPERACIÓN PARA VUELOS VFR EN LA
MMCU TMA Y MMCU CTR**

El presente procedimiento deberá ser observado obligatoriamente por cualquier aeronave de ala fija y rotativa con plan de vuelo VFR que opere dentro del Área de Control Terminal Chihuahua y Zona de Control Chihuahua, excepto que se encuentre en situación de emergencia que la obligue a apartarse de él.

1. Espacio aéreo.

- 1.1 Área de Control Terminal Chihuahua (MMCU TMA). - Clase D
- 1.2 Zona de Control Chihuahua (MMCU CTR). - Clase D

2. Área Restringida del Aeropuerto

- 2.1 Se restringe el vuelo VFR dentro del polígono delimitado por los puntos C1 al C8, cuyas coordenadas están descritas en el numeral 18 y proyectadas en la Carta de Aproximación Visual de MMCU.

3. Mínimos meteorológicos:

- 3.1 En vuelo
 - 3.1.1 Distancia de las nubes:
 - a) 1600 M (1 SM) horizontalmente
 - b) 305 M (1 000 FT) verticalmente
 - 3.1.2 Visibilidad:
 - a) 8 KM (5 SM) a/o arriba de 3 050 M (10 000 FT) AMSL
 - b) 5 KM (3 SM) por debajo de 3 050 M (10 000 FT) AMSL
- 3.2 Dentro o en las inmediaciones del aeropuerto:
 - 3.2.1 Techo de nubes: 457 M (1 500 FT)
 - 3.2.2 Visibilidad: 5 KM (3 SM)
- 3.3 Los helicópteros además de cumplir con el techo de nubes señalado anteriormente, antes de iniciar el vuelo y dentro de espacios aéreos controlados, operado a/o por debajo de 457 M (1500 FT), de altura sobre tierra o agua, deben:
 - 3.3.1 Tener una visibilidad no menor a 1600 M (1 SM), durante el día.
 - 3.3.2 Tener una visibilidad no menor a 3200 M (2SM), durante la noche.
 - 3.3.3 Estar libre de nubes y con referencia visual al terreno.

4. Separación proporcionada

- 4.1 La separación proporcionada a los vuelos VFR es acorde a lo establecido en ENR1.4 numeral 9.6 TABLA DE CLASIFICACIÓN y TABLA 1 “Clasificación del Espacio ATS”

5. Servicio suministrado

- 5.1 El servicio proporcionado a los vuelos VFR es acorde con lo establecido en ENR 1.4 numeral 9.5 CLASE “D”.

6. Restricciones

- 6.1 Restringido el vuelo VFR arriba de las altitudes máximas autorizadas, establecidas para cada sector en la carta visual MMCU VAC-7
- 6.2 Se requiere autorización previa de MMCU TWR para entrar al área restringida del aeropuerto.
- 6.3 A excepción de las maniobras de adiestramiento en el aeropuerto previamente autorizadas por la Comandancia AFAC, los vuelos locales de las aeronaves se efectuarán dentro de las rutas visuales publicadas para tales efectos, de requerir algún área específica deberá notificarlo a MMCU TWR en la frecuencia 118.4 MHZ, durante el primer contacto.
- 6.4 No se permite la operación de dirigibles, globos, planeadores y ultraligeros sin la autorización de la autoridad aeronáutica y la coordinación previa con el ATC para operar en áreas específicas y la emisión del NOTAM correspondiente.
- 6.5 Las operaciones de RPAS deberán ajustarse a lo prescrito en la NORMA Oficial Mexicana NOM-107-SCT3-2019, que establece los requerimientos para operar un sistema de aeronave pilotada a distancia (RPAS) en el espacio aéreo mexicano; y contar con autorización de la AFAC y la coordinación previa con el ATC para operar en áreas cercanas a MMCU.
- 6.6 Los vuelos sin radiocomunicación (NORDOS) que operen dentro de las 30 NM del MMCU ARP, deberán ajustarse a lo previsto en la fracción 3.3 “Señales para el tránsito de aeródromo” contenido en la sección ENR 1. REGLAS Y PROCEDIMIENTOS GENERALES. REGLAS GENERALES.
- 6.7 Es responsabilidad del piloto verificar la actividad de las áreas restringidas y prohibidas denominadas como MMR y MMP.
- 6.8 Es responsabilidad del piloto verificar el establecimiento de áreas prohibidas temporales.
- 6.9 Queda prohibido volar dentro de las áreas definidas como “Alertas a la Navegación” (Ver ENR 5.1).

7. Zona de Control (CTR)

- 7.1 Este tipo de espacio aéreo está designado principalmente para las aeronaves que vayan a despegar, aterrizar o realizar alguna clase de entrenamiento en los aeropuertos, debiendo sujetarse a los ATS suministrados en los espacios aéreos Clase “D” y los procedimientos locales de operación del aeródromo Clase “D”; las dimensiones de la MMCU CTR, están descritas en la sección AD 2.17.
- 7.2 Se establecen RUTAS VISUALES con el propósito de sobrevolar el aeropuerto, así mismo para integrarse al circuito de tránsito aéreo acorde a las instrucciones del ATC.

8. Procedimientos de vuelo

- 8.1 Las aeronaves VFR de salida y llegada planearán su vuelo de acuerdo a las Rutas Visuales publicadas en la Carta de Aproximación Visual dentro de las 30 MN que comprenden la MMCU TMA, respetando las altitudes máximas visuales especificadas para cada sector.
- 8.2 Los vuelos que no tengan como destino un aeródromo dentro de la MMCU TMA y deseen mantener una altitud mayor a las descritas en la carta, deberán circunnavegar el aeropuerto cuando menos a 20 NM del ARP MMCU, notificando su posición y altitud en la frecuencia de MMCU APP en 121.0 MHZ, así como contar con el equipo de radionavegación apropiado para el área.
- 8.3 Los vuelos que requieran penetrar la MMCU TMA manteniendo altitudes mayores a las especificadas en la carta, deberán notificar su posición y recabar autorización en la frecuencia de Aproximación Chihuahua (MMCU TMA) en 121.0 MHZ antes de penetrar el espacio o altitud solicitada, así como contar con el equipo de radionavegación apropiado para el área.

- 8.4

Todas las aeronaves con Plan de Vuelo VFR que requieran sobrevolar o cruzar las rutas publicadas dentro de la MMCU TMA, deberán establecer contacto con MMCU APP.
- 8.5

Las aeronaves que requieran volar dentro de la MMCU CTR se mantendrán a/o por debajo de las altitudes máximas VFR, notificaran su posición y recabarán instrucciones en la frecuencia de MMCU TWR en 118.4 MHZ, planearán su vuelo para proseguir a su destino vía las rutas visuales publicadas en la Carta de Aproximación Visual AD-MMCU-VAC-7 y deberán contar con el equipo de radionavegación apropiado para el área.
- 8.6

Las tripulaciones de vuelo de todas las aeronaves que operen en el aeropuerto MMCU deberán sintonizar la frecuencia MMCU ATIS en 127.9 MHZ para recabar la información y condiciones del aeropuerto y notificar al ATC en primer contacto el designador de la información ATIS recibida.

9. Transpondedor

- 9.1

Todas las aeronaves de ala fija deberán contar con equipo transpondedor en Modo 3 A/C o Modo S a bordo y activar en 1200 debajo de 14000 FT y 1400 arriba de 14000 FT inclusive.
- 9.2

Las aeronaves en vuelo que operen sin radiocomunicación en las inmediaciones de MMCU pero que no vayan a aterrizar en el aeropuerto, deberán circunnavegar afuera de 30 NM del ARP MMCU y activar el repetidor Transpondedor con el código 7600 (RCF).
- 9.3

Todas las aeronaves de ala rotativa deberán contar con equipo Transpondedor en modo 3 A/C o modo S a bordo y activar código en 1500 o el asignado por el ATC durante todo el tiempo de vuelo.

10.Comunicaciones.

- 10.1

Todas las aeronaves que vuelen dentro de la MMCU CTR a/o por debajo de las altitudes máximas VFR publicadas en la Carta de Aproximación Visual, deberán mantener comunicación con MMCU TWR, hasta recibir autorización para abandonar la frecuencia.
- 10.2

Los vuelos con destino a MMCU que cuenten con autorización previa de la autoridad aeronáutica, notificarán su posición e intenciones a MMCU APP en 121.0 MHZ o MMCU TWR en 118.4 MHZ antes de penetrar la CTR.
- 10.3

Utilizarán la frecuencia CTAF 122.5 MHZ para monitoreo e intercambio de información entre pilotos en vuelo en el Área de Control Terminal.
- 10.4

Las aeronaves en sobrevuelo, o aeronaves desde o hacia algún helipuerto o aeródromo ubicado dentro de la MMCU CTR, notificarán su posición e intenciones antes de penetrar la MMCU CTR, al sobrevolar algún punto de notificación visual equivalente o tan pronto como sea posible, en la frecuencia de MMCU TWR, donde recibirán información e instrucciones para proseguir a su destino mediante las rutas visuales publicadas.

11.Puntos de notificación VFR.

DENOMINACIÓN	AZIMUT ARP/MMGA	DISTANCIA (NM)	COORDENADAS	
			LATITUD (N)	LONGITUD (W)
AVALOS	193°	6	28 36 31	106 00 13
CERRO GRANDE	205°	8	28 35 25	106 02 43
CHUVISCAR	226°	10	28 36 09	106 06 53
CIUDAD ALDAMA	008°	9	28 50 49	105 54 57
CIUDAD CHIHUAHUA	233°	7	28 38 44	106 04 44
CORONEL	226°	6	28 38 47	106 03 04
CRUCERO ALDAMA	216°	3	28 39 59	106 00 09
DIEGO DE ALCALÁ	099°	22	28 35 42	105 34 19
EL SAUZ	317°	26	29 03 28	106 14 57
ENTRE ANTENAS	021°	7	28 48 07	105 54 07
ESTADIO	266°	10	28 42 47	106 08 41
FIJO 10	317°	10	28 50 19	106 04 21
HACIENDA	070°	12	28 44 36	105 44 30
LAS VIUDAS	041°	3	28 44 24	105 54 48
LIBRAMIENTO	091°	2	28 41 51	105 55 41

DENOMINACIÓN	AZIMUT	DISTANCIA	COORDENADAS	
	ARP/MMGA		LATITUD (N)	LONGITUD (W)
NOMBRE DE DIOS	260°	6	28 41 56	106 04 36
PRESA	225°	14	28 33 49	106 10 23
PUERTO ALTO	055°	6	28 45 04	105 51 24
PUERTO DOLORES	090°	5	28 41 27	105 52 09
RANCHO ENMEDIO	270°	2	28 42 24	105 59 51
STA EULALIA	140°	8	28 35 44	105 53 12
VRPE	098°	16	28 37 53	105 40 46
VRPW	266°	17	28 43 16	106 17 17
XRAV	019°	10	28 51 30	105 52 20
XSCH	208°	22	28 23 56	106 12 22

12.Rutas VFR.

12.1 Llegadas VFR a MMCU.

- 12.1.1 Las aeronaves con plan de vuelo VFR notificarán su posición e intenciones en MMCU APP 121.0 MHZ a más tardar 30 MN. del aeropuerto de MMCU y a 15 MN comunicarse con MMCU TWR en la frecuencia 118.4 MHz, antes de penetrar la MMCU CTR.
- 12.1.2 Deberán sintonizar el ATIS en la frecuencia 127.9 MHZ para recabar las condiciones de la estación.
- 12.1.3 Deberán planear su llegada por las rutas visuales publicadas.
- 12.1.4 MMCU TWR podrá instruir a las aeronaves VFR para que procedan hacia el aeródromo por vías diferentes a las Rutas Visuales publicadas, cuando lo considere un beneficio operacional y el tránsito aéreo lo permita.

12.2 Aeronaves en adiestramiento práctica de toques y despegues (dentro de la MMCU CTR)

- 12.2.1 Llenar plan de vuelo acorde al procedimiento establecido.
- 12.2.2 Establecer comunicación con MMCU TWR 118.4 MHZ para asignación de Código transponder y activación del mismo (en todo momento deberán activar el código asignado y el repetidor de altitud).
- 12.2.3 Mantener comunicación con MMCU TWR.
- 12.2.4 Mantenerse dentro de la MMCU CTR a o por debajo de 6800 pies AMSL.
- 12.2.5 Antes del último aterrizaje notificar a MMCU CTR el término del vuelo.

12.3 Salidas VFR de MMCU con plan de vuelo de ruta o local (fuera de la CTR)

- 12.3.1 Llenar plan de vuelo acorde al procedimiento establecido.
- 12.3.2 Establecer comunicación con MMCU TWR 118.4 para asignación de Código transponder y activación del mismo (en todo momento deberán activar el código asignado y el repetidor de altitud).
- 12.3.3 Establecer comunicación con MMCU TWR para identificación e instrucciones.
- 12.3.4 Al abandonar la frecuencia de MMCU TWR y de conformidad con las instrucciones del ATC, se mantendrán a la escucha de la frecuencia designada por los STA, hasta encontrarse a 50 NM del aeropuerto o en el límite de sus comunicaciones.
- 12.3.5 Aeronaves en vuelo de ruta que requieran ascender por arriba de las altitudes Máximas VFR, deberán solicitarlo a MMCU TWR antes de penetrar el espacio o altitud solicitada.

12.4 Aeronaves de ala rotativa

- 12.4.1 Además de lo establecido en los subíndices 12.2.1 al 12.2.4;
- 12.4.2 Los helicópteros de llegada o salida evitarán sobrevolar las plataformas de aviación comercial, general, instalaciones militares, otras aeronaves, depósitos de combustible, etc. El despegue o aterrizaje se realizará desde las posiciones establecidas para tal efecto dentro del aeródromo o utilizando una calle de rodaje o la pista en uso acorde a las instrucciones del ATC.

- 12.4.3 Los helicópteros que operen dentro de la MMCU CTR deberán:
- a) Notificar su posición e intenciones en la MMCU TWR en 118.4 MHz.

b) Contar como mínimo con equipo Transpondedor en modo C y/o S.

c) Para efectos de identificación, deberán mantener el transpondedor encendido en modo C durante todo el tiempo de operación desde el encendido hasta el corte del motor.

13.Rutas VFR de salida y de llegada

- 13.1 Para indicar cada una de las Rutas VFR se deberá referir, en radiotelefonía, por su identificador.
Ejemplo: Ruta Visual EL SAUZ, etc.

IDENTIFICADOR	ruta
ANTENAS	LIBRAMIENTO – LAS VIUDAS – ENTRE ANTENAS – XRAV
CORONEL	RANCHO EN MEDIO – CORONEL – CHUVISCAR – PRESA
DOLORES -HACIENDA	LIBRAMIENTO – PUERTO DOLORES – HACIENDA
DOLORES-ALCALÁ	LIBRAMIENTO – PUERTO DOLORES – VRPE – DIEGO DE ALCALÁ
ESTADIO	RANCHO EN MEDIO – ESTADIO
FIJO 10	RANCHO ENMEDIO – FIJO 10
SAUZ	RANCHO EN MEDIO – FIJO 10 – EL SAUZ

14.Operación en el Aeropuerto Chihuahua.

- 14.1 MMCU TWR proporciona el servicio de control de aeródromo a todas las aeronaves que se encuentren dentro del circuito de tránsito de aeródromo y con base en las condiciones de tránsito conocidas u observadas.
- 14.2 MMCU TWR proporciona el servicio de información al tránsito dentro de la Zona de Control (CTR) con base en las condiciones de tránsito conocidas u observadas.

15.Falla de Comunicación de las aeronaves con Plan de Vuelo VFR autorizado a MMCU.

- 15.1 Ala fija:
- 15.1.1 Cuando una aeronave experimente falla de comunicación en las inmediaciones del aeródromo y su destino sea el mismo, deberá cumplir con lo indicado en la sección ENR 1.1-14 numeral 3.5 de la AIP DE MÉXICO.

15.1.2 Activar código Transpondedor para falla de comunicación (RCF) en 7600.

15.1.3 La aproximación y el aterrizaje, solo será posible en la pista 36L-18R a menos que la aeronave haya recibido instrucciones para esperar otra pista.

15.1.4 Después del aterrizaje, desalojar completamente la pista.

15.1.5 Reportar su llegada a la MMCU OSIV y a la Comandancia AFAC por el medio más expedito posible.

15.1.6 Además de lo expresado en el punto 6.7 del presente documento, cuando una aeronave de ala fija con plan de vuelo VFR experimente falla de comunicación en las inmediaciones de MMCU y su destino sea el mismo, deberá cumplir con lo siguiente:

a) Observar y evitar el tránsito de aeródromo incluyendo las rutas visuales.

b) Activar el código Transponder para falla de comunicación (RCF) en 7600.

c) En la medida de lo posible volar DIRECTO HACIA LA TORRE haciendo alabeos y establecido a través TORRE hacer giros de 360 grados por la izquierda o derecha según sea el caso a 2 millas del aeropuerto y 6000 FT, manteniendo fuera de las trayectorias de pista.

d) • Apagar y encender las luces de navegación y posición alternadamente.

e) Observar las señales luminosas de la MMCU TWR acorde a lo previsto en ENR 1 SEÑALES 3.3 Señales para el tránsito del aeródromo.

16.Procedimiento para aeronaves en asistencia de emergencias.

- 16.1 Se define como Área de Emergencia aquella porción del espacio aéreo establecido por la Autoridad Aeronáutica, en la cual participan aeronaves en operaciones de rescate, búsqueda y salvamento. Esta área tiene como dimensiones desde la superficie del terreno hasta 500 FT y 2 NM de radio en la horizontal desde el punto en el que se desarrolla la emergencia. No se permite el vuelo dentro de esta área a operaciones de helicópteros con fines diferentes.
- 16.2 Las autorizaciones para entrar en apoyo a un Área de Emergencia, se coordinan a través de la Autoridad Aeronáutica en la frecuencia CTAF 122.5 MHZ o la asignada para este fin acorde al NOTAM que se emita para este fin.
- 16.3 El inicio y terminación de las operaciones en un Área de Emergencia se hará a través de la frecuencia CTAF 122.5 MHZ.
- 16.4 Las aeronaves que operen dentro de un Área de Emergencia deberán:
 - 16.4.1 Antes de penetrar el Área de Emergencia; reportar en la frecuencia CTAF 122.5 MHZ o la asignada, su posición e intenciones y determinar la posición y altura de otros tránsitos en el área.
 - 16.4.2 Volarán en círculos de 360° alrededor del punto de emergencia con virajes a la derecha y a una distancia no menor de 1 NM.
 - 16.4.3 Excepto para despegar o aterrizar, se mantendrán a una altura no menor de 500 FT sobre el área.
- 16.5 Las aeronaves que no estén relacionados con la actividad de rescate, búsqueda y salvamento, y/o vigilancia y pretendan sobrevolar el área de la emergencia, deberán hacerlo con virajes por la derecha y a una altura no menor de 800 F, siempre y cuando tengan autorización de la AFAC.

17.Planeación de los vuelos.

- 17.1 Todo Concesionario, Permisionario u Operador Aéreo que opere o pretenda operar dentro del espacio aéreo de los Estados Unidos Mexicanos, deberá presentar para su aprobación ante la Autoridad Aeronáutica previo al vuelo, un plan de vuelo de la forma y contenido expresados en la AIP de México y la normatividad vigente.
- 17.2 La vigencia de los Planes de Vuelo FPL es de 1:30 horas, a partir del ETD consignado en el plan de vuelo.
- 17.3 Para mantener vigente el Plan de Vuelo presentado FPL, se deberá notificar cualquier cambio al mismo para conocimiento de la Autoridad Aeronáutica y los ATS, si el plan de vuelo fue presentado a la MMCU OSIV, el cambio deberá notificarse a la misma en el número de teléfono 614 420 0750, antes de que la vigencia del Plan de Vuelo haya concluido.
- 17.4 Si el vuelo no se inicia dentro del periodo de vigencia, el ATS cancelará automáticamente el Plan de Vuelo debiéndose presentar un nuevo Plan de Vuelo antes de la salida. Los Planes de Vuelo se mantendrán activos siempre y cuando se notifique al ATS la nueva hora de salida.
- 17.5 Al solicitar la ampliación del Plan de Vuelo, deberá recabar la información meteorológica y operacional correspondiente al nuevo ETD.
- 17.6 Cuando se requiera modificar la ruta o el destino durante el vuelo dentro de la zona de control, deberá solicitar autorización en la frecuencia de MMCU TWR. Fuera de la MMCU CTR deberá notificar dicha modificación en la frecuencia 121.0 MHZ. MMCU APP ATS en la que se pueda lograr la comunicación.

18.Vértices de áreas restringidas para vuelos VFR en el aeropuerto de Chihuahua.

VÉRTICE	COORDENADAS	
	LATITUD (N)	LONGITUD (W)
C1	28 54 13	105 52 18
C2	28 42 42	105 56 33
C3	28 41 19	105 56 51
C4	28 26 07	105 57 56
C5	28 27 10	106 04 17
C6	28 41 41	105 59 05
C7	28 43 09	105 58 46
C8	28 55 09	105 57 39

CARTA DE APROXIMACION VISUAL
VISUAL APPROACH CHART

ALTITUD DE TRANSICION
TRANSITION ALTITUDE
18500 FT

CHIHUAHUA
AEROPUERTO INTERNACIONAL/
INTERNATIONAL AIRPORT
GRAL. DIV. P.A. ROBERTO FIERRO VILLALOBOS
ELEV AD 4465 FT

